

Kopparslagaren 3

Byggnadsminne

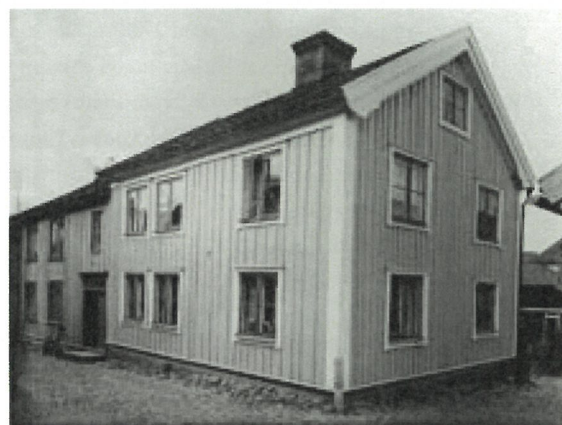

Fasad mot Arendt Byggmästares gata och söder.



Nordiska museets foto från 1929-33.



Gårdsmiljö mot öster.

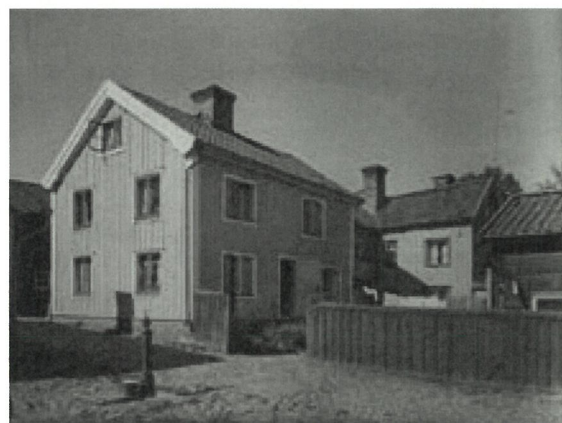

Nordiska museets foto från 1929-33.

Historik

Tillkomsten är okänd. Byggnaderna finns med på 1876 års plankarta. Huvudbyggnaderna torde, med hänsyn till deras arkitektur, tillkommit i mitten av 1800-talet. Källare tillkom under den södra byggnaden 1936. 1969 genomfördes en omfattande inre renovering, samt mindre åtgärder 1975.

Nordiska museets anteckningar från 1929-33 ger följande upplysningar:

Arendt Byggmästares Gata – Garvaregränd utmed Arendt Byggmästares Gata två hus. Det södra ett gultimrat tvåvåningshus med gul lockribbpanel, grå spritputsad källarsockel, bruna två rutor höga kvadratiska fönsterbågar med 1700-talsbeslag. Vita foder, vita hörnbräder. Sadelstak med enkupigt tegel. Det norra ett vinkelbyggt tvåvåningshus med gul lockribbpanel, gråputsad sockel, röda två rutor höga fönsterbågar, bottenvåningens högre, bruna foder. Sadelstak med enkupigt tegel. Mellan husen från Arendt Byggmästares Gata röd dörr med överljus.

Byggnads- och gårdsbeskrivning

Byggnaderna är timrade och takbelägningen är betongpannor. Byggnaderna har interiört genomgått modernisering. Fönster är i sentida konstruktion men i utseende lika ursprunget. Entrédörr mot Arendt Byggmästares gata är sentida pardörr. Fasadpanelen på båda byggnaderna förefaller ursprunglig, med undantag av traditionellt underhåll. Gårdsbelägningen utgörs delvis av fältsten, men huvuddelen är gräsyta.

Kulturhistoriskt skyddsvärt

Byggnadernas exteriör är välbevarade exempel på en byggnadsstil typisk för Eksjö varför de har ett kulturhistoriskt värde.

Bebyggelsen utgör en del av helheten i det synnerligen betydelsefulla bebyggelseområdet.

Bebyggelsen blev byggnadsminnesförklarad 1993. Med beslutet följde skyddsföreskrifter:

1. Byggnaden får inte rivas eller till sitt yttre byggas om eller på annat sätt förändras.
2. Byggnaden skall underhållas så att den inte förfaller. Vård- och underhållsarbeten skall utföras på ett sådant sätt att byggnadernas kulturhistoriska värde inte minskar.
3. Fastigheten får inte ytterligare bebyggas eller på annat sätt förändras utan länsstyrelsens tillstånd. Området skall hållas i sådant skick att byggnadens karaktär inte förvanskas.

Skyddsnivåer

Nivå 2, kvalificerad hänsyn

- Båda byggnadernas exteriörer och byggnadsmaterial.

Nivå 4, hänsyn

- Invändiga förändringar