

# Skogsbruksplan

<b>Planens namn</b>	EKETSBYGGET 1:3
<b>Planen avser tiden</b>	fr o m 2024-11-12 och tio år framåt
<b>Fältarbetet utfört under</b>	nov 2024
<b>Planen upprättad av</b>	Leif Persson
<b>Planläggningsmetod</b>	Okuläruppskattning Uppgifter om virkesförråd, trädslagsfördelning, virkesuttag mm grundar sig på bedömningar i fält i kombination med vissa stödmätningar.

## Ägarförhållanden

<b>Ägare, 1/1</b>	Ronny Hansson Ålstorp Eketsbygget 857 312 94 Laholm
-------------------	---

## Fastighetsuppgifter

<b>Fastighet</b>	EKETSBYGGET 1:3 Hallands län, Laholm, Ränneslöv-Ysby
------------------	---

skogsdata

# Kommentarer till EKETSBYGGET 1:3

Inv. datum 2024 - november

Leif Persson A.L: s Skogsdata Produkter AB

## Fastighetens historik

Fastigheten Eketsbygget 1:3 är en kombinerad jord- och skogsfastighet och finns mellan Laholm och Hishult i Ränneslöv - Ysby församling, Laholms kommun, Hallands län.

## Fastigheten i landskapet

Fastigheterna ligger inom värderegion 11, Västsveriges kustskogar, Hallands mellanbygd, typiskt är låg brandpåverkan, kuperat, vanligt med ädellöv samt en hög humiditet. Värdestrukturen beskrivs som Hallands mellanbygd och omfattar större delen av den kuperade mellanbygden i mellersta Halland. Här finns stora naturvärden kopplade till ädellövskog med lång kontinuitet.

Fastigheterna har en total landareal på 28,3 ha varav 11,9 ha produktiv skogsmark. Terrängen är normalt kuperad, lågt liggande delar är fuktiga och delvis dikade.

Vid inventeringstillfället berörs fastigheten inte av några registreringar rörande nyckelbiotop, naturvärde SKS, biotopskydd, naturvårdsavtal, naturreservat, natura 2000 eller vattentäkter. Våtmarksinventering och värdefulla vatten berör inte fastigheten.

## Skogsägarens mål

Markägarens målsättning är att sköta skogen på ett för skogsproduktionen bra sätt. Även att skogen skall bidra med hög ekonomisk lönsamhet, där hänsyn tas till förräntningsgrad och begränsat risktagande. Genom en aktiv skötsel av föryngringar och unga bestånd säkerställs långsiktighet, detta i kombination med att gynna en ekologiskt rik miljö på fastigheten i helhet och värdefulla miljöer i synnerhet.

## Inriktning under planperioden

Underväxtröjning före gallring samt gallring är åtgärder som måste prioriteras, vidare föreslås föryngringsavverkning på en del avdelningar.

Tillväxten under planperioden är ca 834 m<sup>3</sup>sk under samma period föreslås en avverkning på ca 892 m<sup>3</sup>sk, alltså något över tillväxten. Det kommer ca 480 m<sup>3</sup>sk från gallring, ca 396 m<sup>3</sup>sk från föryngringsavverkning samt 16 m<sup>3</sup>sk från naturvårdande åtgärder. Det högre avverkningsförslaget visar på en avverkningsvolym på ca 1 112 m<sup>3</sup>sk.

En del av fastighetens gallringbestånd behöver underröjas och gallras för att bibehålla tillväxten. Gallringen är både första gallring och uppföljande gallring.

Föreslagen avverkningen enligt grundförslaget kommer medelförrådet att minska från 202 m<sup>3</sup>sk per hektar till c:a 198 m<sup>3</sup>sk/ha. Den produktiva gallringsskogen ger hög tillväxt.

## Avverkning och skogsvård

De yngre skogarna på fastigheten kommer bra där en del är i behov av underröjning före gallring samt gallring. Avsikten med föreslagna åtgärder är att bibehålla tillväxten genom en ambitiös skogsskötsel.

Förutsättningarna för kvalitetsproduktion ökar om de kvalitativt bästa stammarna gynnas vid röjning och gallring bör fastighetens potential för att producera kvalitetsvirke vara mycket goda.

Vid återbeskogning är det lämpligt att viltskyddsbehandla plantorna för en bättre start.

Genom att öka andelen löv i framtida avdelningar skapar man möjligheter att växla sortiment i framtiden. Gynna RASE vid röjningarna för att skapa framtida ersättningsstammar.

## Skogsproduktionsmål

Fastighetens potential att producera kvalitetsvirke bör utnyttjas vilket man gör idag. Vid anläggning av nya bestånd måste strävan vara att erhålla ett högt stamantal så att kvalitetsdaning sker.

En långsiktig strävan bör vara en lövandel på 10 % i föryngringsmogen skog. I ungskogarna bör andelen löv vara högre. I lämpliga fall kan lövet utnyttjas som kvalitetsdanare åt barrvirket.

Gallringarna skall utföras vid rätt tidpunkt, med hög kvalitet och med en tydlig inriktning på värdeproduktion där så är lämpligt.

## Skötselriktning med anpassat brukande / Sammanställning certifiering

I skogsbruksplanen redovisas skötselriktning i de avdelningar som tillhör NS/NO samt för de avdelningar som föreslås ingå i anpassat brukande. De möjliga metoderna att redovisa är trakthygge, hyggesfritt, förstärkt naturvärde och sociala värden. Man hittar redovisningen för detta bland annat på sidan Skogens fördelning på

målklasser och Sammanställning certifiering.

Blanketterna Skogens fördelning på målklasser och Sammanställning certifiering är ett förslag från planläggaren på avdelningar som bör ingå i en eventuell certifiering.

När det gäller Sammanställning lövdominerade bestånd är det delen Lövdominerade bestånd framtida som är förslaget från planläggaren vilka bestånd som bör ingå i en eventuell certifiering.

### **Naturvård på fastigheten**

De naturvårdsavsättningar som gjorts framgår av blanketten fördelning målklasser och uppfyller certifieringens krav. De naturvärden som finns idag knyts främst till ädellövskog samt klibbal på fuktig mark som är klassad som NS (Naturvård Skötsel).

Vid åtgärder i skogen bör man gynna andra lövträd än björk för att få en viss omväxling samt säkerställa trädkontinuiteten av grov asp, ek, sälg, ask även i framtiden.

Grova lövträd är bristelement i den yngre barrskogen och bör sparas vid kommande avverkningar samt att man skapar framtida naturvärden genom att gynna löv och grova tallar.

Vid upprättande av denna gröna skogsbruksplan har en prioritering av naturvårdsbestånd gjorts. De målklassade (NS och NO) avdelningarna bör med hänsyn till egen karaktär samt betydelse i landskapet prioriteras i den frivilliga avsättningen.

Det finns registreringar rörande hårginst och små vänderot som rödlistade arter i SLU.s Artdatabanken var vid inventeringstillfället:

<https://www.artportalen.se>

Naturvärden är bedömd enligt Skogsbiologernas klassningssystem.

### **Naturvårdsmål**

Målet bör i första hand vara att skydda områden som redan nu har höga naturvärden.

Målet bör även vara att skapa framtida naturvärden genom att skapa särbehandlad skog genom anpassad skötsel.

Åtgärder som skall beaktas är:

Vid avverkning:

Undvik markskador.

Reparera ev. skador.

Undvika körning i försumpade områden.

Nyskapa död ved.

Lämna hänsynsytor.

Lämna evighetsträd helst i grupp.

Lämna torrträd, högstubbar och evighetsträd med fördel i grupp.

Lämna naturvärdesträd. Grövre asp och tall, äldre sälg, träd med bohål.

Vid skogsvård:

Föryngra om möjligt fuktiga områden under skärm.

Markbered skonsamt.

Gynna lövet intill inägomarken och bebyggelsen.

Gynna asp och sälguppslag till viltfoder.

Gynna RASE, (rönn, asp, sälg och ek).

### **Löv på fastigheten**

Det finns mycket gott om löv på fastigheten.

De avdelningar som är föreslagna som framtida lövdominerad avdelning klarar med råge gränsen för certifieringsmålet 5 %, vilket framgår av sammanställningsblanketten för lövdominerade bestånd där förslaget ligger på en nivå av 31,9 % för framtida lövdominerade bestånd.

Gynna även andra lövträd än björk vid framtida åtgärder för att få en omväxling i skogslandskapet. Skogsvården bör vara intensiv i de framtida självföryngade lövbestånden för att få önskad dimensionsutveckling samt att kunna korta omloppstiden.

Undvik att göra åtgärder i lövrika bestånd under fåglarnas häckningstid.

### **Vatten på fastigheten**

Vattenskyddsområde berör inte fastigheten. Fastigheterna avvattnas av mindre diken och bäckar som tillhör

Söderåns avrinningsområde.

### **Forn och kulturlämningar**

Det finns inga forn eller kulturlämningar på fastigheterna.  
Odlingsspår, främst i form av stenrösen och stengärdesgårdar skall visas hänsyn.

### **Dikesstatus**

Det finns all anledning att fortsätta kontrollera och underhålla befintliga diken för att klara avvattningen annars kan det lätt bli försumpning av skogsmark. Vid dikesrensning bör man se till att ha slamgropar eller låta vattnet översilas för att undvika slamtransport.

### **Fastighetsgränser**

Gränsernas utmärkning är varierande och bör kontinuerligt tydliggöras vid åtgärder i berörda bestånd.

### **Vägar**

Fastigheten genomkorsas av allmän väg, byväg som kompletteras med basvägar.

### **Övrigt**

Kontroll mot Lantmäteriets fastighetsskikt har gjorts, som underlag för arealberäkningen har aktuella och skalriktiga vektorlinjer och flygbilder från Lantmäteriet använts.

Dessa arealuppgifter kan ev. skilja sig något från äldre uppgifter.

Fältinventering är gjord utifrån markerade gränser i fält kompletterat med flygbild och GPS hjälp samt fältbesök i samtliga bestånd.

### **Användning av skogsbruksplanen**

Skogsbruksplanen är upprättad med för skogsbruksplaner gängse metoder och i första hand framtagen som ett stöd för att kunna sköta sin fastighet på ett rationellt och lönsamt sätt med bevarande och skapande av lämpliga natur- och kulturvärden.

Den är ett lämpligt planeringsunderlag vid kontakter med entreprenörer, virkesköpare, banker, försäkringsbolag, myndigheter med flera.

Innehållet i planen kan även användas som ett stöd vid generationsskiften, värderingar, försäljning m.m. Vid denna typ av användning är det viktigt att observera att uppgifter om till exempel virkesvolym, bonitet m.m. bygger på okuläruppskattning som grundar sig på subjektiva bedömningar i fält kombinerat med vissa stödmätningar. Det är därför viktigt för exempelvis fastighetsköpare, värderingsmän med flera att själva försäkra sig om uppgifternas tillförlitlighet.

När det gäller råd om förnygringsavverkningar i planen bygger det på planläggarens subjektiva bedömningar vid planeringstillfället. Möjlighet till uttag vid denna typ av avverkning avgörs i samband med Skogsstyrelsens granskning av hyggesanmälan och det är alltså ingen garanti att avverkningen kan ske på det sätt eller i den omfattning som föreslagits i planen.

# Sammanställning över fastigheten

## Arealer

	hektar	%
Produktiv skogsmark	11,9	42
Myr/kärr/mosse	0,0	<1
Berg/Hällmark	0,0	<1
Inäga/åker	14,6	52
Väg och kraftledning (linjeavdrag)	0,7	2
Annat	1,1	4
<b>Summa landareal</b>	<b>28,3</b>	
Vatten	0,0	

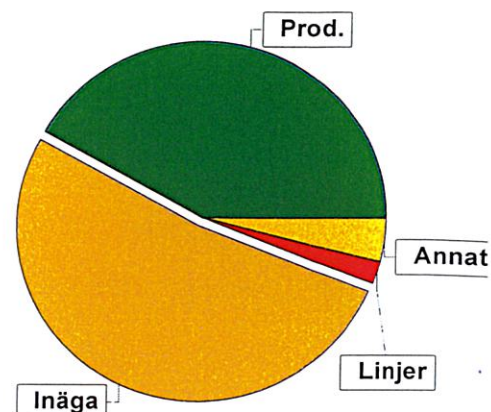

I den produktiva arealen ingår:  
- ädellövskog med 3,2 ha

## Virkesförråd

	m <sup>3</sup> sk	%	ha
<b>Totalt</b>	<b>Tall</b> 188	8	1,0
<b>m<sup>3</sup>sk</b>	<b>Gran</b> 728	29	3,2
2409	<b>Löv</b> 502	21	3,1
	<b>Bok</b> 190	8	0,7
	<b>Ek</b> 456	19	2,1
<b>Medeltal</b>	<b>KI.AI</b> 88	4	0,4
<b>m<sup>3</sup>sk per hektar</b>	<b>Lärk</b> 257	11	1,4
202			

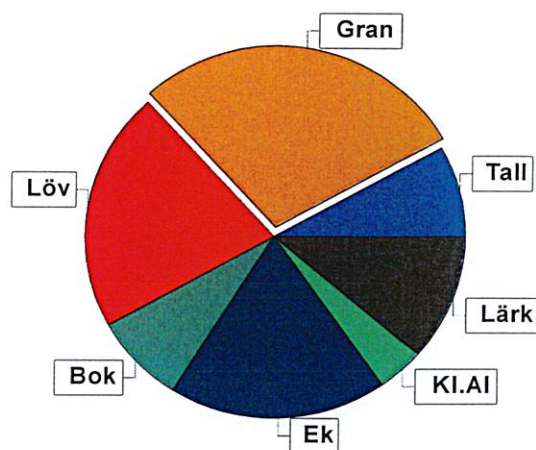

## Bonitet

Fastighetens medelbonitet är beräknad till **m<sup>3</sup>sk per ha** 7

## Tillväxt

Tillväxt för perioden 2024-11-12 + 10 år beräknad med hänsyn till föreslagna åtgärder **m<sup>3</sup>sk per år** 83

## Avverkningsförslag

	m <sup>3</sup> sk
Föryngringsavverkning	396
Gallring	480
Naturvårdande skötsel	16
<b>Totalt under perioden</b>	<b>892</b>

Förväntad tillväxt första växtsäsongen **m<sup>3</sup>sk** 94  
**m<sup>3</sup>sk per ha** 7,9

# Skogens fördelning på åldersklasser

Åldersklass	Areal		Virkesförråd									
	ha	%	Totalt m <sup>3</sup> sk	m <sup>3</sup> sk /ha	Gran %	Löv %	Ek %	Lärk %	Bok %	Tall %	KI.AI %	
<b>Kalmark</b>												
- 9 år												
10 - 19	0,2	2	2	10	70					30		
20 - 29	2,3	19	285	124	29	13			54	4		
30 - 39	1,4	12	212	151	7	72		21				
40 - 49	1,8	15	348	193	37	35	9	7		9	3	
50 - 59	1,3	11	312	240	34	28	3			9	25	
60 - 69												
70 - 79	2,5	21	681	272	58	6	14	5		17		
80 - 89	0,7	6	127	181		11	44		45			
90 - 99	1,7	14	442	260		10	60		30			
100 - 109												
110 - 119												
120 +												
<b>Lågproduktkog(E)</b>												
<b>ÖF/Skikt</b>												
<b>Summa/Medel</b>	<b>11,9</b>	<b>100</b>	<b>2409</b>	<b>202</b>	<b>30</b>	<b>21</b>	<b>19</b>	<b>11</b>	<b>8</b>	<b>8</b>	<b>4</b>	

Arealfördelning, aktuell

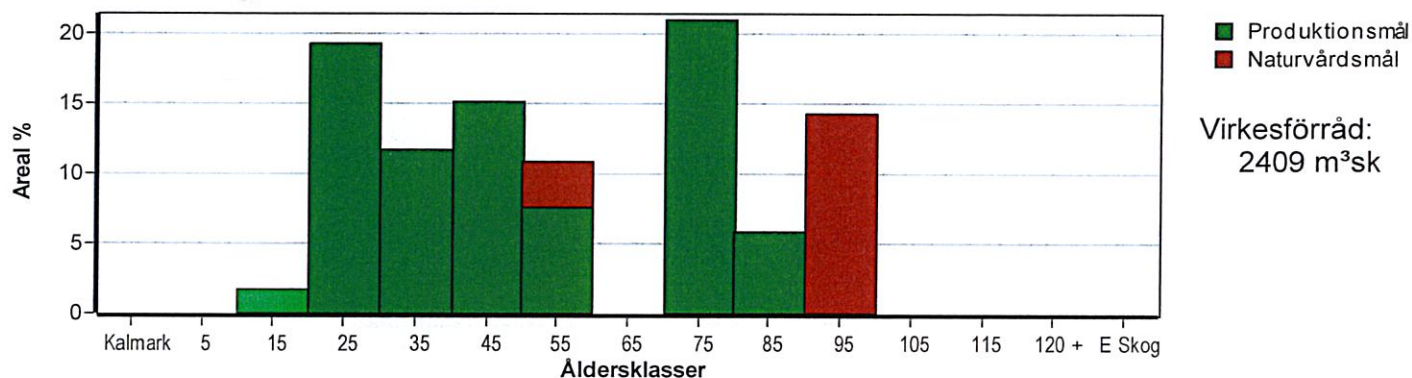

Arealfördelning, om 10 år (förutsatt att föreslagna åtgärder utförs)

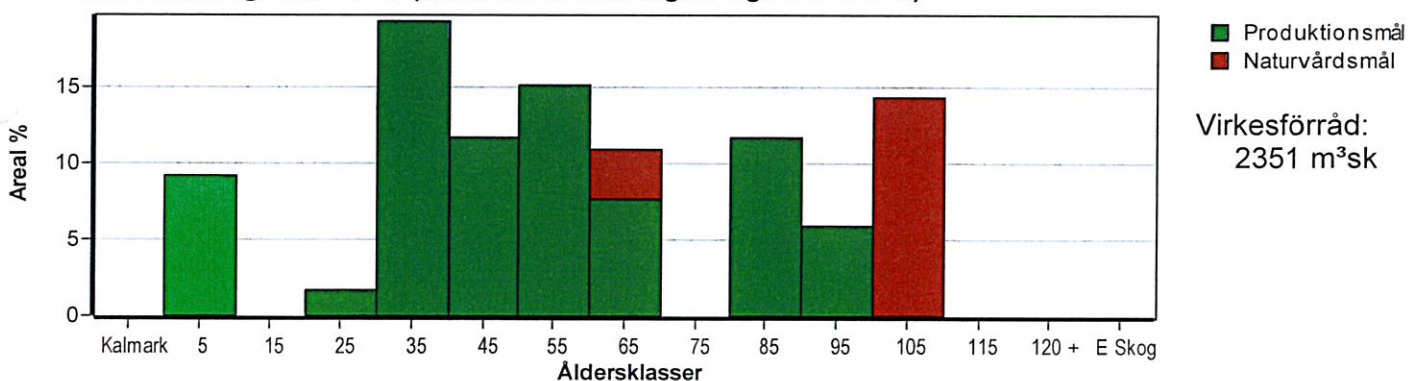

# Skogens fördelning på huggningsklasser

Huggningsklass	Areal		Virkesförråd									
	ha	%	Totalt m³sk	m³sk /ha	Gran %	Löv %	Ek %	Lärk %	Bok %	Tall %	KI.AI %	
<b>Kalmark</b> K1												
K2												
<b>Röjningsskog</b> R1												
R2	0,2	2	2	10	70					30		
<b>Gallringsskog</b> G1	5,1	43	884	173	35	20	11	29		5		
G2	2,1	18	347	165	3	75	11			9	3	
<b>Förnygrings- avverknings- skog</b> S1	2,5	21	643	257	4	7	41		29	18		
S2	1,5	13	463	309	81	2					17	
S3	0,5	4	70	140		20	80					
<b>Lågproducer- ande skog</b> E1												
E2												
E3												
<b>Överstånd/Skikt</b>												
<b>Summa/Medel</b>	11,9	100	2409	202	30	21	19	11	8	8	4	

## Kalmark

- K1 Obehandlad kalmark**  
Mark där åtgärd(er) behövs för att erhålla tillfredsställande förnygring.
- K2 Behandlad kalmark**  
Mark som fullständigt behandlats med återväxt-åtgärder men där förnygringen inte säkerställts.

## Röjningsskog

- R1 Plantskog**  
Säkerställd förnygring upp till 1,3 m medelhöjd.
- R2 Ungskog**  
Skog som är över 1,3 m och som i utvecklings-hänseende motsvarar röjningsskog.

## Gallringsskog

- G1 Normal gallringsskog**  
Skog som är yngre än skyddsåldern (lägsta ålder för förnygringsavverkning).
- G2 Äldre gallringsskog**  
Skog som uppnått skyddsåldern och där nästa lämpliga åtgärd normalt är gallring.

## Förnygringsavverkningsskog

- S1 Skog som kan förnygringsavverkas**  
Normalt föreslås ingen avverkningsåtgärd under planperioden.
- S2 Skog som är mogen att förnygringsavverkas**  
Normalt infaller en avverkningsåtgärd under planperioden.
- S3 Skog i förnygringsbar ålder**  
Förnygringsavverkning bör dock inte utföras.

## Lågproducerande skog

- E1 Restskog**  
Skog som lämnats efter avverkning eller som uppkommit på grund av skada.
- E2 Gles skog**  
Gles skog eller skog av ett för marken olämpligt trädslag.
- E3 Skog av hagmarkskaraktär**  
Gles skog av hagmarkskaraktär.

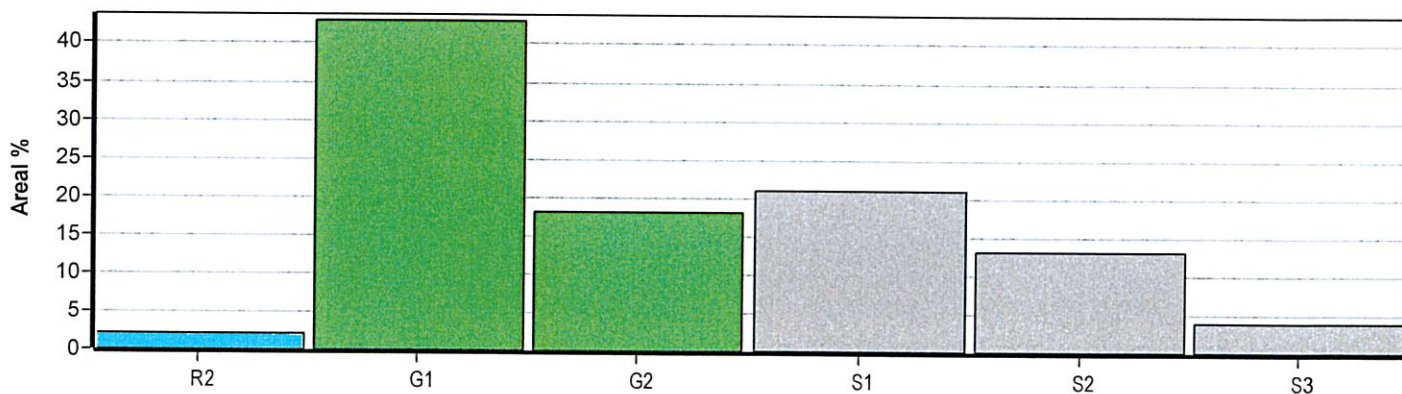

# Skogens fördelning på målklasser

Målklass	Areal		Virkesförråd		Tillväxt		Antal avd
	ha	%	m <sup>3</sup> sk	%	m <sup>3</sup> sk	%	
PG	9,8	82,4	1869	77,6	709	85,0	22
PF - produktion							0
PF - naturvård							0
NS	2,1	17,6	540	22,4	125	15,0	2
NO							0
Summa	11,9	100,0	2409	100,0	834	100,0	24

2,1 ha (17,6 %) av planens produktiva areal är avsatta i planens certifiering för NS/NO.

## Impediment

	ha	%
Myr	0,0	<1
Berg	0,0	<1

## Skötselriktning

	ha	%
Förstärkt naturv	2,1	18

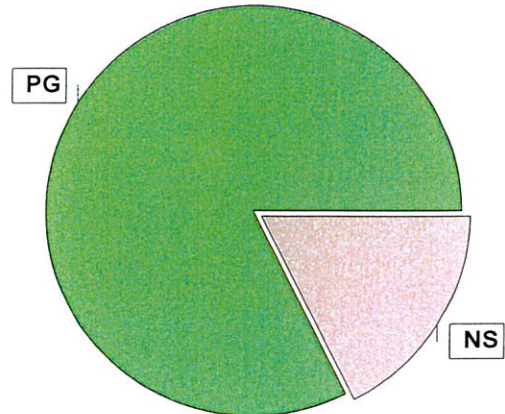

## Målklasser

Målklasserna ger information om skogens brukning. Klasserna har följande innebörd:

PG Produktionsmål med miljöhänsyn

I avdelningar med låga naturvärden där produktionsmålet styr skötseln. Miljöhänsyn tas genom att hänsynsytor, trädgrupper, evighetsträd och buskar mm lämnas. Miljöhänsyn motsvarar högst ca 10 % av avdelningens produktiva skogsmarksareal.

PF Produktionsmål med förstärkt miljöhänsyn

I avdelningar med låga/vissa naturvärden förenas produktionsmålet med en förstärkt miljöhänsyn. Produktionsmålet styr huvudinriktningen av skötseln, medan naturvårdsmålet dominerar i vissa delar av avdelningen. Förhållandet mellan målen anges som procentsatser av avdelningens produktiva skogsmarksareal. Förstärkt miljöhänsyn innebär att mer än 10 % av avdelningens produktiva skogsmarksareal utgörs av naturhänsyn. Naturvårdsmålet kan i vissa fall överstiga 50 % av avdelningens produktiva skogsmarksareal.

NS Naturvårdsmål med skötsel

I avdelningar med höga naturvärden där återkommande skötsel är nödvändig för att bibehålla områdets naturvärden samt avdelningar med förutsättningar att återskapa dessa naturvärden. Naturvårdsmålet styr skötseln som endast utförs när det är motiverat av naturvårdsskäl.

NO Naturvårdsmål, orört

I avdelningar med höga naturvärden där fri utveckling är nödvändig för att bibehålla områdets naturvärden samt avdelningar med förutsättningar att återskapa dessa naturvärden. Naturvårdsmålet styr genom att området lämnas för fri utveckling. Ibland kan dock ett nyskapande av död ved vara nödvändig för att påskynda utvecklingen av höga naturvärden.



# Sammanställning lövdominerade bestånd

För certifiering ska, under merparten av omloppstiden, minst 5 % av arealen för den friska och fuktiga marken domineras av löv.

Av sammanställningens produktiva skogsmarksareal om 11,9 ha är 100,0 % (11,9 ha) frisk eller fuktig.

Sammanställningen avser frisk eller fuktig skogsmark som är lövdominerad (minst 50 % löv i trädslagsandelar).

Aktuella - lövdominerade bestånd enligt planens trädslag (i röjningsskog räknas endast det löv som överensstämmer med ståndortsindex).

Framtida -bestånd av planläggaren markerade som lämpliga för lövdominans under omloppstiden.

## Fördelning fuktclasser för skogsmark

■ Frisk, 86,6 %, 10,3 ha ■ Fuktig, 13,4 %, 1,6 ha

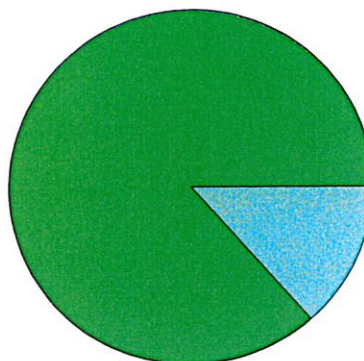

## Lövdominerade bestånd - aktuella

■ Lövdominerat: NS och NO, 17,6 %, 2,1 ha  
 ■ Lövdominerat: Övriga, 38,7 %, 4,6 ha  
 ■ Ej lövdominerat, 43,7 %, 5,2 ha

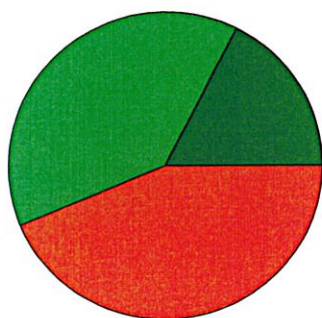

## Lövdominerade bestånd - framtida

■ Lövdominerat: NS och NO, 0,0 %, 0,0 ha  
 ■ Lövdominerat: Övriga, 31,9 %, 3,8 ha  
 ■ Ej lövdominerat, 68,1 %, 8,1 ha

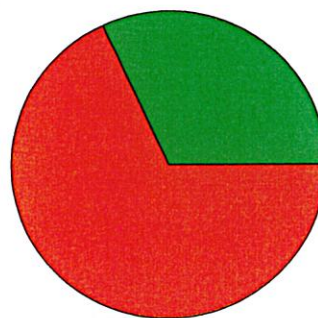

### Lövdominerade bestånd - aktuella

Areal % av areal frisk eller fuktig

**NS + NO**

2,1 ha 17,6 %

**Övriga**

4,6 ha 38,7 %

**Summa**

6,7 ha 56,3 %

### Lövdominerade bestånd - framtida

Areal % av areal frisk eller fuktig

0,0 ha 0,0 %

3,8 ha 31,9 %

3,8 ha 31,9 %

3,8 ha (31,9 %) av den friska/fuktiga arealen är avsatta i planens certifiering för lövdominans.

## Lövdominerade bestånd - aktuella

Avdelning	Areal	Målklass	Ålder	TGLBÄ	Andel av areal frisk eller fuktig	
1/3	0,4 ha	NS	50	01900	3,4 %	1(1)A
1/14	0,3 ha	PG	25	05500	2,5 %	2(1)A
1/15	0,6 ha	PG	40	20701	5,0 %	3(1)A
1/17	0,7 ha	PG	30	01900	5,9 %	4(1)A
1/18	1,7 ha	NS	90	00136	14,3 %	5(1)A
1/19	0,5 ha	PG	45	20602	4,2 %	6(1)A
1/21	0,5 ha	PG	35	00X00	4,2 %	7(1)A
1/22	0,5 ha	PG	50	01801	4,2 %	8(1)A
1/23	0,5 ha	PG	85	00208	4,2 %	9(1)A

# Sammanställning lövdominerade bestånd

Lövdominerade bestånd - aktuella						
Avdelning	Areal	Målklass	Ålder	TGLBÄ	Andel av areal frisk eller fuktig	
1/26	0,2 ha	PG	85	000X0	1,7 % Ingår i certifiering	10111/A
1/28	0,8 ha	PG	75	02206	6,7 % Ingår i certifiering	10111/S

Lövdominerade bestånd - framtida						
Avdelning	Areal	Målklass	Ålder	TGLBÄ	Andel av areal frisk eller fuktig	
1/15	0,6 ha	PG	40	20701	5,0 % Ingår i certifiering	
1/17	0,7 ha	PG	30	01900	5,9 % Ingår i certifiering	
1/21	0,5 ha	PG	35	00X00	4,2 % Ingår i certifiering	
1/22	0,5 ha	PG	50	01801	4,2 % Ingår i certifiering	
1/23	0,5 ha	PG	85	00208	4,2 % Ingår i certifiering	
1/26	0,2 ha	PG	85	000X0	1,7 % Ingår i certifiering	
1/28	0,8 ha	PG	75	02206	6,7 % Ingår i certifiering	

# Sammanställning speciella värden (natur/kultur)

Fördelning speciella värden (natur och kultur)

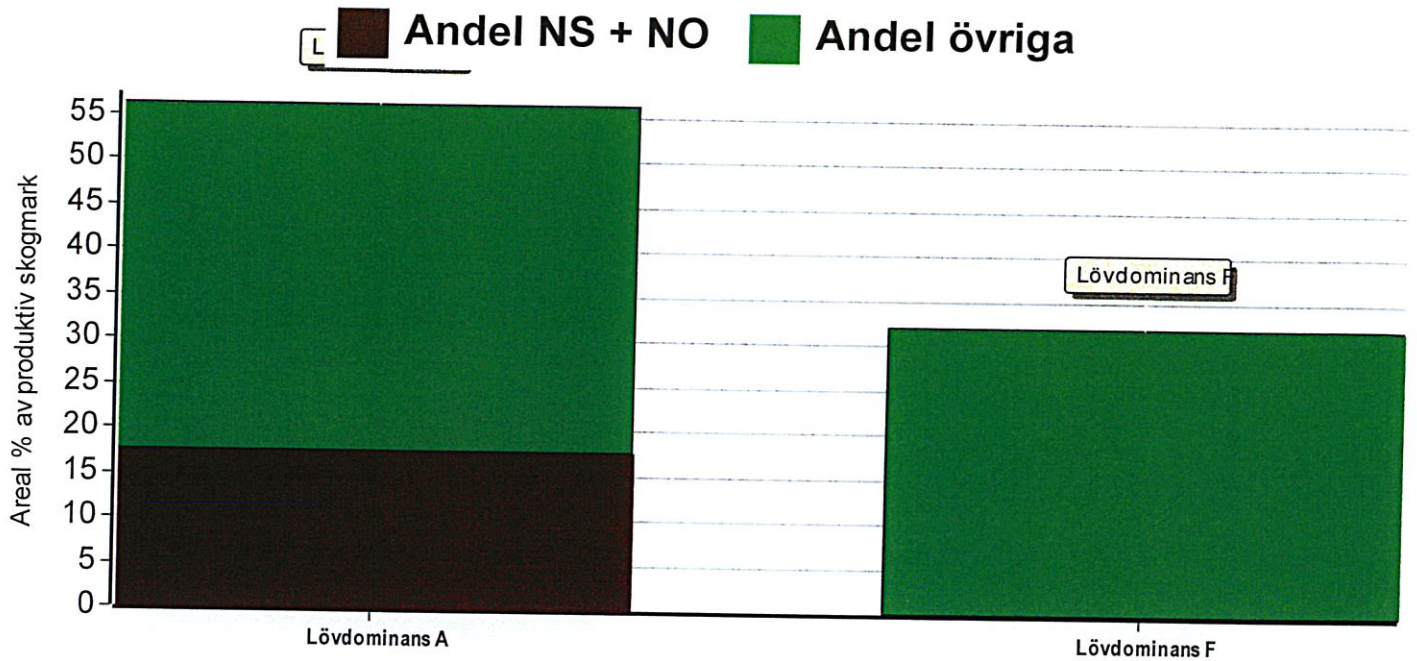

## Summerade arealer samt andel av produktiv skogsmark

	NS + NO		Övriga		Summa	
	Areal	Andel	Areal	Andel	Areal	Andel
Lövdominans A	2,1 ha	17,6 %	4,6 ha	38,7 %	6,7 ha	56,3 %
Lövdominans F	0,0 ha	0,0 %	3,8 ha	31,9 %	3,8 ha	31,9 %
Speciella värden saknas	0,0 ha	0,0 %	5,2 ha	43,7 %	5,2 ha	43,7 %
Produktiv skogsmark	2,1 ha	17,6 %	9,8 ha	82,4 %	11,9 ha	100,0 %

## Avdelningar med speciella värden (natur och kultur)

Avdelning	Areal	Målklass	Ålder	TGLBÄ	Lövdominerade bestånd redovisas ej
1/18	1,7 ha	NS	90	00136	Ädellövskog
1/23	0,5 ha	PG	85	00208	Ädellövskog
1/26	0,2 ha	PG	85	000X0	Ädellövskog
1/28	0,8 ha	PG	75	02206	Ädellövskog

# Sammanställning certifiering

Sammanställningen avser 11,9 ha produktiv skogsmark.

■ Målklass NS/NO, 17,6 %, 2,1 ha ■ Anpassad skötsel, 0,0 %, 0,0 ha ■ Övrig produktiv skogsmark, 82,4 %, 9,8 ha

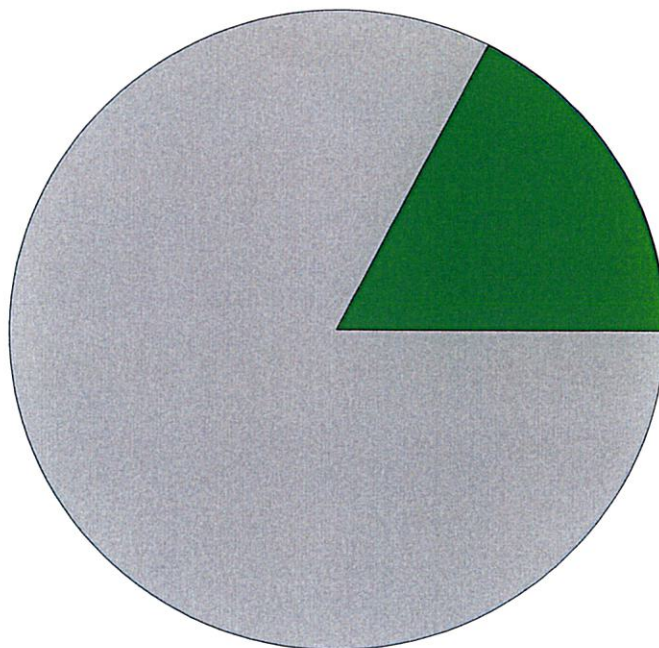

## Avdelningar för certifiering NS/NO

Avdelning	Areal		Mål	Ålder	TGLBÄ	m <sup>3</sup> sk		Skötselriktning	
	ha	%				ha	avd		
EKETSBYGGET 1:3	1/3	0,4	3,4	NS	50	01900	245	98	Förstärkt naturv
	1/18	1,7	14,2	NS	90	00136	260	442	Förstärkt naturv
Summa		2,1	17,6				257	540	

## Avdelningar för certifiering framtida lövdominans

<sup>1</sup> % av planens friska/fuktiga mark

Avdelning	Areal		Mål	Ålder	TGLBÄ	m <sup>3</sup> sk		Skötselriktning	
	ha	% <sup>1</sup>				ha	avd		
EKETSBYGGET 1:3	1/15	0,6	5,0	PG	40	20701	165	99	
	1/17	0,7	5,9	PG	30	01900	140	98	
	1/21	0,5	4,2	PG	35	00X00	130	65	
	1/22	0,5	4,2	PG	50	01801	195	98	
	1/23	0,5	4,2	PG	85	00208	140	70	
	1/26	0,2	1,7	PG	85	000X0	285	57	
	1/28	0,8	6,7	PG	75	02206	215	172	
Summa		3,8	31,9				173	659	

# Sammanställning certifiering

Avdelningar för certifiering anpassat brukande								
Avdelning	Areal		Mål	Ålder	TGLBÄ	m <sup>3</sup> sk		Skötselriktning
	ha	%				ha	avd	
Summa	<0,1	<0,1					0	

# Kolbalans

## Produktiv skogsmark

Areal på vilken kolförrådet beräknas **ha** **11,9**

## Kolbindning

Inbunden mängd kol för perioden 2024-11-12 + 10 år beräknad med hänsyn till föreslagna åtgärder **ton/ha/år** **1,07**

**Totalt kolförråd** **ton**  
**Kol** **1 948**  
**Koldioxid CO<sub>2</sub>e** **7 138**

Kolförråd, ton/ha	2024	2034
Barr/löv	2,3	2,0
Grenar	12,3	12,9
Stamved	57,4	60,3
Stubbar och rötter	25,3	26,3
Förna och markbundet kol	66,4	72,9
	163,7	174,4

Scenarion, ton kol/ha	Enlig plan	Lägre alternativ	Högre alternativ
Föryngringsavverkning	-11,6	-11,6	-18,5
Avverkning ÖF	0,0	0,0	0,0
Gallring	-21,2	-21,2	-21,2
Röjning	-0,1	-0,1	-0,1
	-32,9	-32,9	-39,8

## Totalt kolförråd, ton/ha

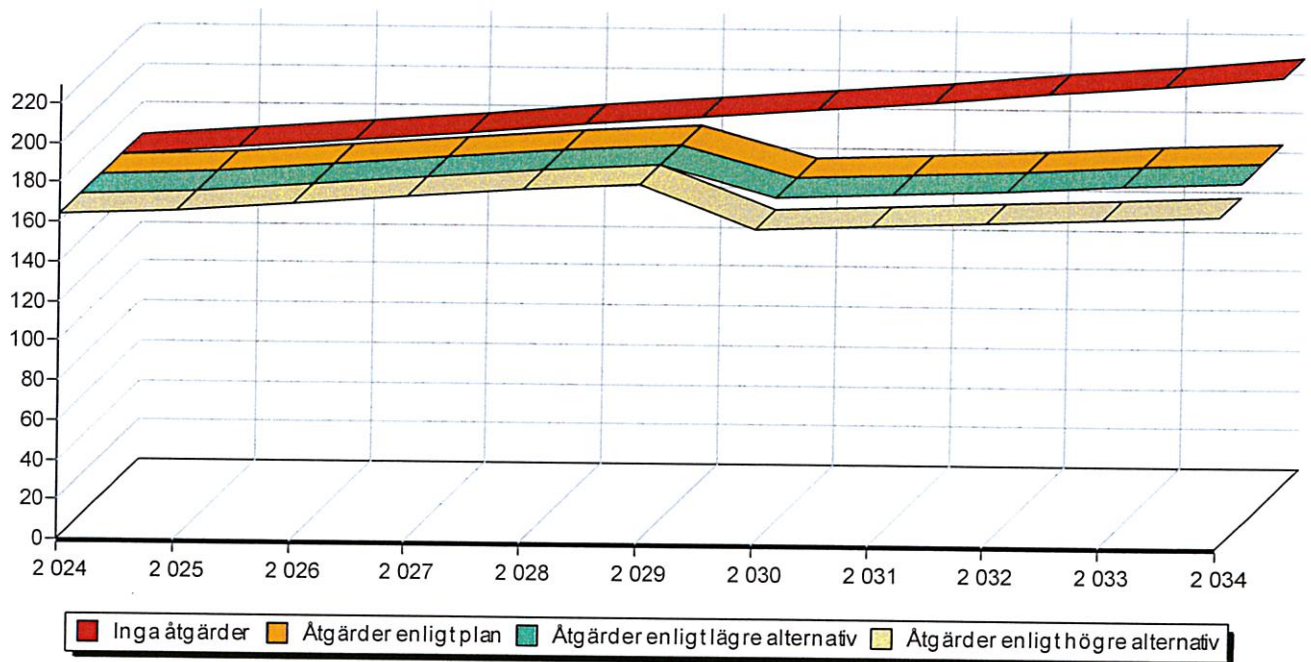

Avd 3

# NS

## **Skogliga data**

Areal: 0,4 ha

Ålder: 50 år

Ståndortsindex: B22

Huggningsklass: S2

Virkesförrådet uppgår till 245 m<sup>3</sup>sk/ha och 98 m<sup>3</sup>sk totalt.

Trädslagsfördelning: 10% gran 10% löv 80% al

## **Beskrivning**

Klibbal som är jämnt och tidigare gallrat och innehåller idag inga höga naturvärden utom lövdominansen. Ett visst allmänt värde som näringsuppfångare finns, eftersom den ligger nedanför åkermark. Området påverkas vissa år av islossning eller översvämningar. Därför finns någon inväxande gran, mot bäcken vore det bra med en ökad buskandel. Närheten till vatten gör området rikt på insekter. Därmed är det en viktig lokal för flera fågelarter (födosök och häckning) och för fladdermöss (födosök). I framtiden kommer alarna att börja dö och kontinuerligt bli ersatta med yngre al. Det kallas intern beståndsdynamik.

## **Mål**

Fortsatt utveckling mot intern beståndsdynamik.

## **Åtgärd**

Inga åtgärder ska utföras inom avdelningen. Alla träd som dör ska lämnas. Eventuellt blir det på sikt aktuellt med att minska kommande granetablering.

Avd 18

# NS

**Skogliga data**

Areal: 1,8 0,1 ha

Ålder: 90 år

Ståndortsindex: E22

Huggningsklass: S1

Virkesförrådet uppgår till 260 m<sup>3</sup>sk/ha och 442 m<sup>3</sup>sk totalt.

Trädslagsfördelning: 10% löv 30% bok 60% ek

**Beskrivning**

Ädellövskogsdominerad avdelning med inslag av grova gamla träd. Det finns lite högstubbar och död ved i varierande nedbrytningsgrad med påväxt av tickor.

**Mål**

Bevara och utveckla karaktären av naturskogsliknande ädellövdominerad skog med ek och bok, med ett stort inslag av grova gamla träd och död ved.

**Åtgärd**

Mot slutet av denna planperiod kan det bli aktuellt med en naturvårdshuggning samt på sikt blir det nog aktuellt att hindra graninväxning.

**Generella kommentarer:**

Enstaka lärk i den västra delen.



# Avverkning och tillväxt

## Avverkning

I redovisad avverkningsvolym ingår 5 års tillväxt för avverkningar med angelägenhetsgrad 2 och 3.

I begreppet löv ingår alla lövträdsarter.

Aldersklass	Gallring			Förnygringsavverkning				Naturvårdande skötsel				
	ha	Barr m <sup>3</sup> sk	Löv m <sup>3</sup> sk	Totalt m <sup>3</sup> sk	ha	Barr m <sup>3</sup> sk	Löv m <sup>3</sup> sk	Totalt m <sup>3</sup> sk	ha	Barr m <sup>3</sup> sk	Löv m <sup>3</sup> sk	Totalt m <sup>3</sup> sk
<b>Kalmark</b>												
- 9 år												
10 - 19												
20 - 29	2,3	105	15	120								
30 - 39	1,4	18	59	77								
40 - 49	1,8	43	46	89								
50 - 59	0,7	15	26	41								
60 - 69												
70 - 79	0,8	8	31	39	1,1	396		396				
80 - 89	0,2		16	16					0,5		16	16
90 - 99	1,7		98	98								
100 - 109												
110 - 119												
120 +												
Lågproduktkog(E) ÖF/Skikt												
<b>Grundförslag</b>	8,9	189	291	480	1,1	396		396	0,5		16	16
Högre alt.				480				616				16
Lägre alt.				459				396				16

Total avverkning

- högre alt.

- lägre alt.

m<sup>3</sup>sk/ha efter 10 år

- högre alt.

- lägre alt.

892

1 112

871

198

177

200

## Tillväxt

I sammanställningen redovisas tillväxt under perioden samt areal och virkesförråd efter 10 år.

Observera att såväl tillväxt som areal och virkesförråd om 10 år förutsätter att föreslagna åtgärder utförs

Aldersklass	Tillväxt			Areal och virkesförråd efter 10 år		
	Barr m <sup>3</sup> sk	Löv m <sup>3</sup> sk	Totalt m <sup>3</sup> sk	ha	m <sup>3</sup> sk	m <sup>3</sup> sk/ha
<b>Kalmark</b>						
- 9 år				1,1		
10 - 19	9		9			
20 - 29	188	30	218	0,2	11	55
30 - 39	27	79	106	2,3	383	167
40 - 49	74	68	142	1,4	241	172
50 - 59	44	60	104	1,8	401	223
60 - 69				1,3	375	288
70 - 79	102	34	136			
80 - 89		27	27	1,4	354	253
90 - 99		92	92	0,7	122	174
100 - 109				1,7	436	256
110 - 119						
120 +						
Lågproduktkog(E) ÖF/Skikt					28	
<b>Summa</b>	444	390	834	11,9	2351	198

# Skogsvårdsåtgärder

Blanketten innehåller ett sammandrag av avdelningsvis föreslagna åtgärder.  
Sammanställningen förutsätter att samtliga åtgärder enligt grundförslaget utförs.

Åtgärd (F) = Följd (A) = Alternativ	Angelägenhetsgrad					Summa ha
	Förfallna ha	Snarast ha	2 - 5 år ha	5 - 10 år ha	10 - 20 år ha	
Plantering, Följd			1,1			1,1
Återväxtkontroll, Följd				1,1		1,1
Röjning			0,2			0,2
Summa ha			1,3	1,1		2,4

# Åtgärdsöversikt

Samtliga avdelningar där åtgärder är föreslagna finns här uppräknade.

Angelägenhetsgrad: FF = Förfallen, 1 = Snarast, 2 = Inom 2-5 år, 3 = Inom 5-10 år, 4 = Inom 10 - 20 år

Åtgärd (F) = Följd (A) = Alternativ	Ang	Avdelning	Prod areal ha	Alder år	Stånd- orts- index	Volym m <sup>3</sup> sk /ha	Uttag m <sup>3</sup> sk inkl tillv	Utförs år	Anteckning
Gallring	1	2	0,4	45	G30	290	23		
Gallring	1	9	0,2	35	G36	245	15		
Gallring	1	13	1,1	25	G36	170	47		
Underv röj f gallring	1	17	0,7	30	B22	140	0		
Föryng avv	2	1	0,2	75	G30	475	101		
Föryng avv	2	5	0,3	75	G31	370	120		
Föryng avv	2	16	0,6	70	G28	265	174		
Gallring	2	4	0,2	45	G32	175	11		
Gallring	2	8	0,2	55	T22	205	12		
Underv röj f gallring	2	11	0,9	20	G30	85	0		
Gallring	2	14	0,3	25	B22	75	8		
Gallring	2	15	0,6	40	B22	165	30		
Gallring (F)	2	17	0,7	30	B22	140	38		
Gallring	2	19	0,5	45	B22	170	21		
Gallring	2	21	0,5	35	B22	130	25		
Gallring	2	22	0,5	50	B22	195	29		
Gallring	2	26	0,2	85	F22	285	16		
Gallring	2	28	0,8	75	E22	215	39		
Röjning	2	7	0,2	13	G28	10	0		
Plantering (F)	2	1	0,2	75	G30	475	0		
Plantering (F)	2	5	0,3	75	G31	370	0		
Plantering (F)	2	16	0,6	70	G28	265	0		
Naturvårdshuggning	2	23	0,5	85	E21	140	16		

pcSKOG Plan

Utskriven: 2024-11-27

Län: Hallands län Kommun: Laholm Församling: Ränneslöv-Ysby

EKETSBYGGGET 1:3 Id: 138107162

www.skogsdata.se

# Åtgärdsöversikt

Samtliga avdelningar där åtgärder är föreslagna finns här uppräknade.

Angelägenhetsgrad: FF = Förfallen, 1 = Snarast, 2 = Inom 2-5 år, 3 = Inom 5-10 år, 4 = Inom 10 - 20 år

Åtgärd (F) = Följd (A) = Alternativ	Ang	Avdelning	Prod areal ha	Alder år	Stånd- orts- index	Volym m <sup>3</sup> sk /ha	Uttag m <sup>3</sup> sk inkl tillv	Utförs år	Anteckning
Förnyng avv (A)	3	6	0,6	75	T22	240	(137)		
Förnyng avv (A)	3	20	0,2	55	G30	375	(83)		
Gallring	3	10	0,1	40	G28	130	3		
Gallring (F)	3	11	0,9	20	G30	85	35		
Gallring (F)	3	13	1,1	25	G36	170	30		
Gallring	3	18	1,7	90	E22	260	98		
Aterväxtkontroll (F)	3	1	0,2	75	G30	475	0		
Aterväxtkontroll (F)	3	5	0,3	75	G31	370	0		
Aterväxtkontroll (F)	3	16	0,6	70	G28	265	0		

# SKOGSKARTA

Plan EKETSBYGGET 1:3  
Församling Ränneslöv-Ysby  
Kommun Laholm  
Län Hallands län  
Planen avser 2024 - 2033  
Planläggare Leif Persson  
Utskriftsdatum 2024-11-27

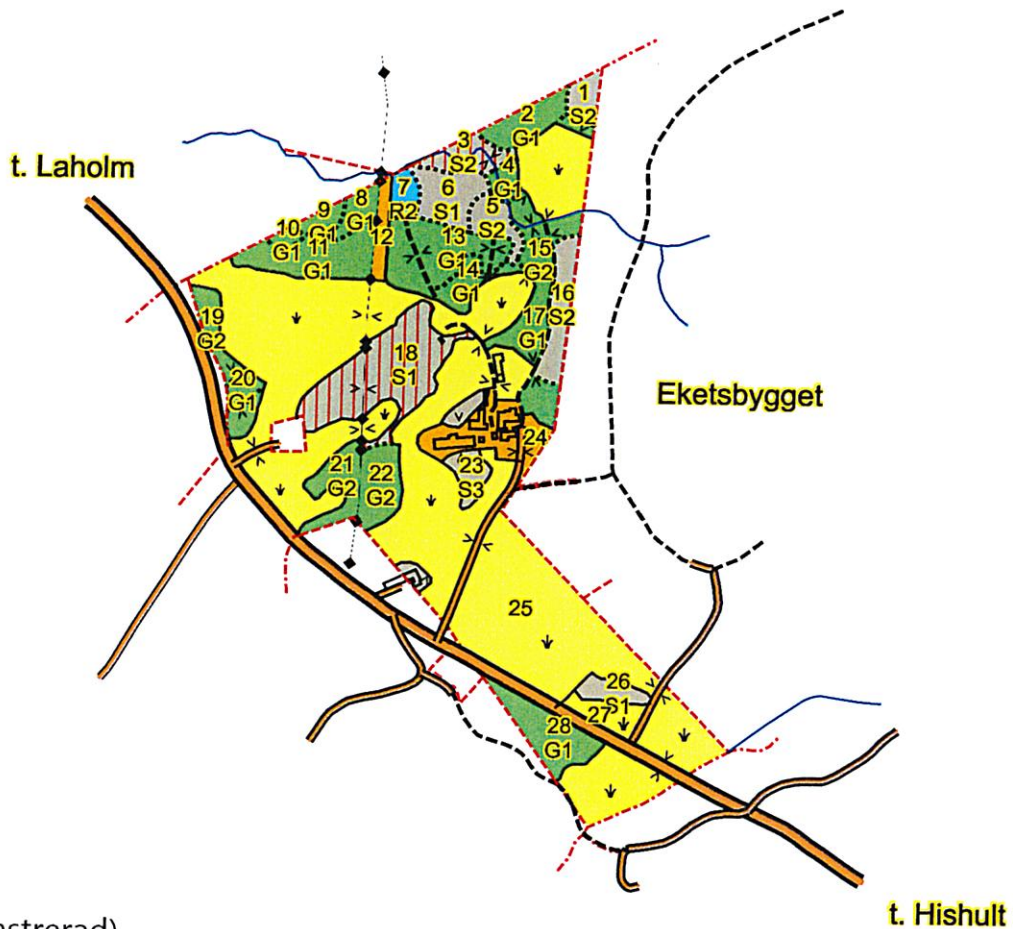

Målsättning (rastrerad)

┆ NV-mål skötsel

Huggningsklass

▲ Röjningsskog

▲ Gallringsskog

▲ Föryngr.avv-skog

Ägoslag

▲ Inägomark

▲ Övrig landareal

# SKOGSKARTA

Plan EKETSBYGGET 1:3  
Församling Ränneslöv-Ysby  
Kommun Laholm  
Län Hallands län  
Planen avser 2024 - 2033  
Planläggare Leif Persson  
Utskriftsdatum 2024-11-27

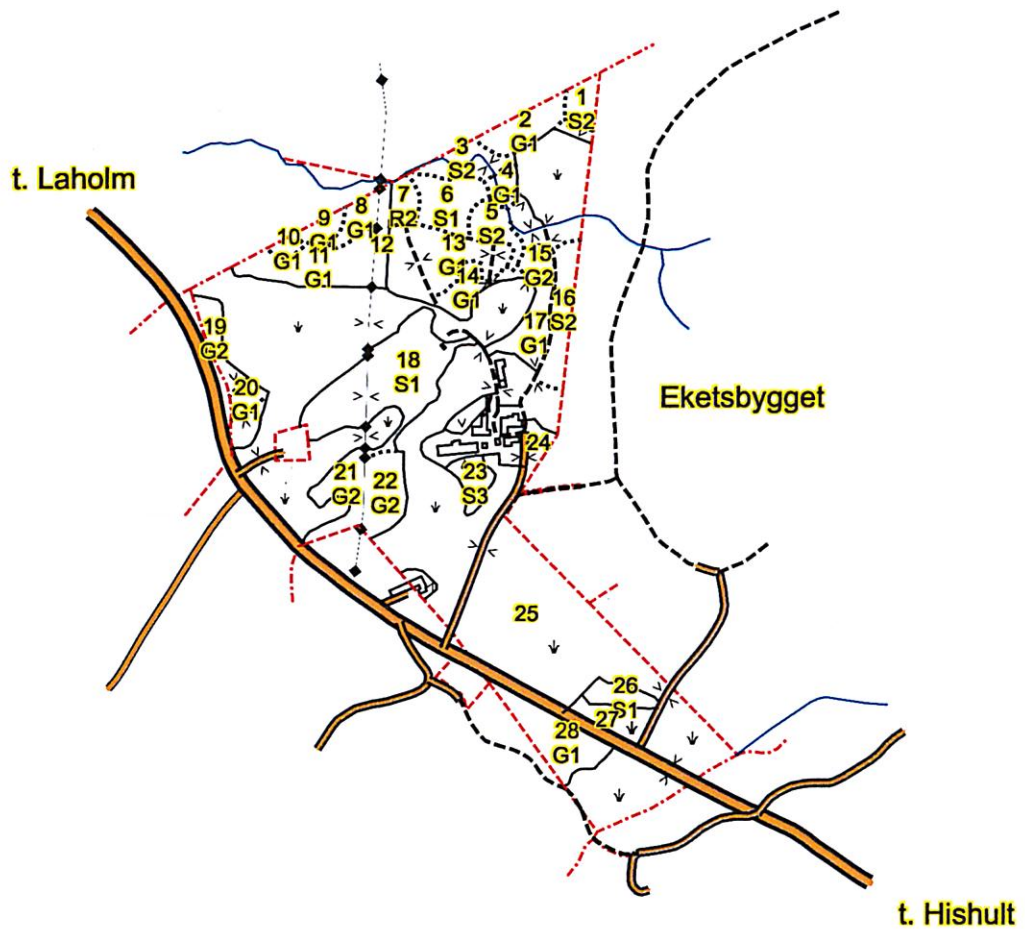

# Avdelningsbeskrivning

## Skifte: 1

När: 1 = Snai., 2 = Inom 2-3 år, 3 = Inom 5-10 år, 4 = Inom 10 - 20 år, FF = Förfallen

<sup>2</sup> PG - Produktionsmål med miljöhänsyn

<sup>1</sup> i = grön kommentar, ii = generell kommentar, iii = åtgärdskommentar, iv = speciella värden

Avd nr	Areal ha (-Avdrag) (Skikt)	Ålder år	Hkl Skikt	Sl	Virkesförråd m <sup>3</sup> sk		Mål klass	Trädslag	Med diam cm	Med höjd m	G-yta m <sup>2</sup>	Beskrivning	Åtgärd Alternativ	N å r	Uttag inkl tillväxt m <sup>3</sup> sk		Årlig tillväxt m <sup>3</sup> sk per ha	Not <sup>1</sup>	
					ha	avd									%	101			
1	0,2	1	S2	G30	475	95	PG <sup>2</sup>	Gran	36	25	42	Frisk (2)	Förnyg avv Plantering (F) Återväxtkontroll (F)	2	95	101	6,7		
Anteckningar:																			
2	0,4	1	G1	G30	290	116	PG <sup>2</sup>	Gran	25	17	39	Stengärdesgård Överslutet Frisk (2)	Gallring	1	20	23	10,7		
Anteckningar:																			
3	0,4	1	S2	B22	245	98	NS,b	Gran Löv Kl,Al	26	20	27	Delv försumpat Fuktig (3)	Ingen åtgärd				8,2	i,iv <sup>1</sup>	
Målklass: NS - Naturvärds mål med skötsel. Syftet är att bevara naturvärden. Ingår i certifiering för målklass NS/NO.																			
Skötselriktning: Förstärkt natur																			
Naturvård: Beskrivning Klippal som är jämnt och tidigare gallrat och innehåller idag inga höga naturvärden utom lövdominansen. Ett visst allmänt värde som näringsuppfångare finns, eftersom den ligger nedanför åkermark. Området påverkas vissa år av islossning eller översvämningar. Därför finns någon inväxande gran, mot bäcken vore det bra med en ökad buskandel. Närheten till vatten gör området rikt på insekter. Därmed är det en viktig lokal för flera fågelarter (födosök och häckning) och för fladdermöss (födosök). I framtiden kommer alarna att börja dö och kontinuerligt bli ersatta med yngre al. Det kallas intern beståndsdynamik. Mål Fortsatt utveckling mot intern beståndsdynamik. Åtgärd Inga åtgärder ska utföras inom avdelningen. Alla träd som dö ska lämnas. Eventuellt blir det på sikt aktuellt med att minska kommande granetablering.																			
Spec värden: 3 Vissa naturvärden. Lövdominans A.																			
Anteckningar:																			
4	0,2	1	G1	G32	175	35	PG <sup>2</sup>	Löv Ek Lärk	20	18	22	Olikåldrigt Stengärdesgård Frisk (2)	Gallring	2	25	11	7,5		
Anteckningar:																			

pcSKOG Plan

Län: Hallands län Kommun: Laholm Församling: Ränneslöv-Ysby  
EKETSBYGGET 1:3 Id: 138107162

Utskriven: 2024-11-27

www.skogsdata.se

# Avdelningsbeskrivning

## Skifte: 1

När: 1 = Snarast, 2 = Inom 2-4 år, 3 = Inom 5-10 år, 4 = Inom 10 - 20 år, FF = Förfallen

<sup>2</sup> PG - Produktionsmål med miljöhänsyn

<sup>1</sup> j = grön kommentar, ii = generell kommentar, iii = åtgärdskommentar, iv = speciella värden

Avd nr	Areal ha (-Avdrag) [Skikt]	Ålder år	Hkl Skikt	SI	Virkesförråd m <sup>3</sup> sk		Mål klass	Trädslag	Med diam cm	Med höjd m	G-yta m <sup>2</sup>	Beskrivning	Åtgärd Alternativ	N å r	Uttag inkl tillväxt m <sup>3</sup> sk		Årlig tillväxt m <sup>3</sup> sk per ha	Not <sup>1</sup>		
					ha	avd									%	m <sup>3</sup> sk				
5	0,3	1	75	S2	G31	370	111	PG <sup>2</sup>	Gran	100	31	27	30	Frisk (2)	Förnyg avv	2	95	120	5,8	
Anteckningar:																				
6	0,6	1	75	S1	T22	240	144	PG <sup>2</sup>	Tall Gran	80 20	30	21	25	Granunderväxt Frisk (2)	Ingen åtgärd Förnyg avv (A)	3	85	137	5,9	
Anteckningar:																				
7	0,2	1	13	R2	G28	10	2	PG <sup>2</sup>	Tall Gran	30 70				Beståndsrester Luckigt Olikådrigt Frisk (2)	Röjning	2	25		4,7	
Anteckningar:																				
8	0,2	1	55	G1	T22	205	41	PG <sup>2</sup>	Tall Gran	70 30	24	18	25	Granunderväxt Olikådrigt Frisk (2)	Gallring	2	25	12	6,1	
Anteckningar:																				
9	0,2	1	35	G1	G36	245	49	PG <sup>2</sup>	Gran Lärk	10 90	20	21	26	Lärk Frisk (2)	Gallring	1	30	15	10,9	
Anteckningar:																				
10	0,1	1	40	G1	G28	130	13	PG <sup>2</sup>	Gran	100	16	15	20	Olikådrigt Ojämnt Gallrat Frisk (2)	Gallring	3	20	3	7,2	
Anteckningar:																				

pcSKOG Plan

Län: Hallands län Kommun: Laholm Församling: Ränneslöv-Ysby  
EKETSBYGGET 1:3 Id: 138107162

Utskriven: 2024-11-27

www.skogsdata.se



# Avdelningsbeskrivning

## Skifte: 1

När: 1 = Snarare, 2 = Inom 20 år, 3 = Inom 5-10 år, 4 = Inom 10 - 20 år, FF = Förfallen

<sup>2</sup> PG - Produktionsmål med miljöhänsyn

<sup>1</sup> i = grön kommentar, ii = generell kommentar, iii = åtgärdscommentar, iv = speciella värden

Avd nr	Areal ha (-Avdrag) (Skikt)	Åg	Alder år	Hkl Skikt	SI	Virkesföråd		Mål klass	Trädslag	Med diam cm	Med höjd m	G-yta m <sup>2</sup>	Beskrivning	Åtgärd Alternativ	N å r	Uttag inkl tillväxt		Årlig tillväxt m <sup>3</sup> sk per ha	Not <sup>1</sup>	
						ha	m <sup>3</sup> sk avd									%	m <sup>3</sup> sk			
11	0,9	1	20	G1	G30	85	77	PG <sup>2</sup>	Tall Gran Löv	15 75 10	12 11	18	Ojämnt Inslag sitka Frisk (2)	Underv röj f gallring Gallring (F)	2 3	30	35	8,8		
Anteckningar:																				
12	0,2	5											Ledning							
Anteckningar:																				
13	1,1	1	25	G1	G36	170	187	PG <sup>2</sup>	Gran Löv Lärk	10 10 80	20 15	26	Lärk Frisk (2)	Gallring Gallring (F)	1 3	25 15	47 30	10,9		
Anteckningar:																				
14	0,3	1	25	G1	B22	75	23	PG <sup>2</sup>	Gran Löv Lärk	30 50 20	12	14	Olikådrigt Ojämnt Frisk (2)	Gallring	2	25	8	6,6	iv <sup>1</sup>	
Spec värden: Lövdominans A.																				
Anteckningar:																				
15	0,6	1	40	G2	B22	165	99	PG <sup>2</sup>	Tall Löv Ek Kl,Al	15 65 10 10	20	22	Olikådrigt Ojämnt Frisk (2)	Gallring	2	25	30	7,1	iv <sup>1</sup>	
Spec värden: Ingår i certifiering för lövdominans. Lövdominans A. Lövdominans F.																				
Anteckningar:																				

# Avdelningsbeskrivning

## Skifte: 1

När: 1 = Sna, 2 = Inom 2-3 år, 3 = Inom 5-10 år, 4 = Inom 10 - 20 år, FF = Förfallen  
2 PG - Produktionsmål med miljöhänsyn  
1 i = grön kommentar, ii = generell kommentar, iii = åtgärdscommentar, iv = speciella värden

Avd nr	Areal ha (-Avdrag) [Skikt]	Ägare	Alder år	Hki Skikt	SI	Virkesföråd		Mål klass	Trädslag	Med diam cm	Med höjd m	G-yta m <sup>2</sup>	Beskrivning	Åtgärd Alternativ	N å r	Uttag inkl tillväxt		Årlig tillväxt m <sup>3</sup> sk per ha	Not <sup>1</sup>
						ha	m <sup>3</sup> sk avd									%	m <sup>3</sup> sk		
16	0,6	1	70	S2	G28	265	159	PG <sup>2</sup>	Gran	100	31	21	28 Ojämnt Frisk (2)	Förnyg avv Plantering (F) Återväxtkontroll (F)	2 2 3	95	174	4,5	
Anteckningar:																			
17	0,7	1	30	G1	B22	140	98	PG <sup>2</sup>	Gran Löv	10 90	16	14	23 Olikaådrigt Ojämnt Fuktig (3)	Underv röj f gallring Gallring (F)	1 2			7,5	iv <sup>1</sup>
Spec värden: Ingår i certifiering för lövdominans. Lövdominans A. Lövdominans F.																			
Anteckningar:																			
18	1,8 (-0,1)	L	90	S1	E22	260	442	NS,b	Löv Bok Ek	10 30 60	29	20	29 Ädellöv enligt lag Hagmarksskog Frisk (2)	Gallring	3	20	98	5,4	i,ii,iv <sup>1</sup>
Målklass: NS - Naturvärds mål med skötsel. Syftet är att bevara naturvärden. Ingår i certifiering för målklass NS/NO.																			
Skötselriktning: Förstärkt natur																			
Naturvård: Beskrivning Ädellövskogsdominerad avdelning med inslag av grova gamla träd. Det finns lite högstubbar och död ved i varierande nedbrytningsgrad med påväxt av tickor. Mål Bevara och utveckla karaktären av naturskogsliknande ädellövdominerad skog med ek och bok, med ett stort inslag av grova gamla träd och död ved. Åtgärd Mot slutet av denna planperiod kan det bli aktuellt med en naturvårdshuggning samt på sikt blir det nog aktuellt att hindra graninväxning.																			
Spec värden: 3 Vissa naturvärden. Lövdominans A.																			
Generellt: Enstaka lärk i den västra delen.																			
Anteckningar:																			
19	0,5	1	45	G2	B22	170	85	PG <sup>2</sup>	Tall Löv Ek	20 60 20	23	17	22 Olikaådrigt Frisk (2)	Gallring Ingen åtgärd (A)	2	20	21	6,9	iv <sup>1</sup>
Spec värden: Lövdominans A.																			
Anteckningar:																			

pcSKOG Plan

Län: Hallands län Kommun: Laholm Församling: Ränneslöv-Ysby  
EKETSBYGGET 1:3 Id: 138107162

Utskriven: 2024-11-27

www.skogsdata.se

# Avdelningsbeskrivning

## Skifte: 1

När: 1 = Sna, 2 = Inom 2-4 år, 3 = Inom 5-10 år, 4 = Inom 10 - 20 år, FF = Förfallen

2 PG - Produktionsmål med miljöhänsyn

1 i = grön kommentar, ii = generell kommentar, iii = åtgärdskommentar, iv = speciella värden

Avd nr	Areal ha (-Avdrag) [Skikt]	Ålder år	Hkl Skikt	SI	Virkesförråd m <sup>3</sup> sk		Mål klass	Trädslag	Med diam cm	Med höjd m	G-yta m <sup>2</sup>	Beskrivning	Atgård Alternativ	N år	Uttag inkl tillväxt m <sup>3</sup> sk		Årlig tillväxt m <sup>3</sup> sk per ha	Not 1	
					ha	avd									%	m <sup>3</sup> sk			
20	0,2	1	G1	G30	375	75	PG <sup>2</sup>	Gran	27	23	36	Frisk (2)	Ingen åtgärd Föryng av (A)	3	95	83	12,6		
Anteckningar:																			
21	0,5	1	G2	B22	130	65	PG <sup>2</sup>	Löv	15	16	18	Frisk (2)	Gallring	2	30	25	6,3	iv <sup>1</sup>	
Spec värden: Ingår i certifiering för lövdominans. Lövdominans A. Lövdominans F.																			
Anteckningar:																			
22	0,5	1	G2	B22	195	98	PG <sup>2</sup>	Gran Löv Ek	22	19	23	Olikådrigt Ojämnt Varier bonitet Fuktig (3)	Gallring	2	25	29	6,8	iv <sup>1</sup>	
Spec värden: Ingår i certifiering för lövdominans. Lövdominans A. Lövdominans F.																			
Anteckningar:																			
23	0,5	1	S3	E21	140	70	PG <sup>2</sup>	Löv Ek	31	16	20	Ådellöv enligt lag Hagmarksskog Frisk (2)	Naturvårdshuggning	2	20	16	3,0	iv <sup>1</sup>	
Spec värden: Ingår i certifiering för lövdominans. Lövdominans A. Lövdominans F.																			
Anteckningar:																			
24	0,9	5										Tomt							
Anteckningar:																			
25	14,7 (-0,4)	4 L										Inägomark							
Anteckningar:																			

# Avdelningsbeskrivning

## Skifte: 1

När: 1 = Sna., 2 = Inom 2-4 år, 3 = Inom 5-10 år, 4 = Inom 10 - 20 år, FF = Förfallen

<sup>2</sup> PG - Produktionsmål med miljöhänsyn

<sup>1</sup> i = grön kommentar, ii = generell kommentar, iii = åtgärdskommentar, iv = speciella värden

Avd nr	Areal ha (-Avdrag) [Skikt]	Ägare	Alder år	Hkl Skikt	SI	Virkesförråd		Mål klass	Trädslag	Med diam cm	Med höjd m	G-yta m <sup>2</sup>	Beskrivning	Åtgärd Alternativ	När	Uttag inkl tillväxt		Årlig tillväxt m <sup>3</sup> sk per ha	Not <sup>1</sup>	
						ha	m <sup>3</sup> sk avd									%	m <sup>3</sup> sk			
26	0,2	1	85	S1	F22	285	57	PG <sup>2</sup>	Bok	30	20	30	Ådellöv enligt lag Frisk (2)	Gallring	2	25	16	5,8	iv <sup>1</sup>	
Spec värden: Ingår i certifiering för lövdominans. Lövdominans A. Lövdominans F.																				
Anteckningar:																				
27	0,4	4											Inågobacke							
Anteckningar:																				
28	0,9	1	75	G1	E22	215	172	PG <sup>2</sup>	Löv	26	20	24	Ojämnt Olikådrigt Ådellöv enligt lag Frisk (2)	Gallring	2	20	39	5,3	iv <sup>1</sup>	
Spec värden: Ingår i certifiering för lövdominans. Lövdominans A. Lövdominans F.																				
Anteckningar:																				