

Nybro lantmäteri distrikt

1987

Ärende Fastighetsbestämning berörande RUNSTEN SÖDRA 7:9, 7:10, 7:11 och RUNSTEN NORRA 6:1 jämte fastighetsreglering berörande RUNSTEN SÖDRA 7:9, 7:11 och 7:15 samt avstyckning från RUNSTEN SÖDRA 7:11.		Kommun Borgholm	Län Kalmar
Förrättningslantmätare <i>Inger Edlund</i> Inger Edlund		Registerområde Runsten	Registreringsbevis Registreringsdatum 1987-09-15 För fastighetsregistermyndigheten <i>Henrik Carlsson</i>
Fastighet, område m m	Fig	Area hektar, m ² delarea	± ändring/ summa
Ägare, uppgifter till lokal skattemyndighet och andra anmärkningar			

FASTIGHETSÄTTSLIG BESKRIVNING,
se aktbil BE 1.

TEKNISK BESKRIVNING,
se aktbil BE 2.

Fig 1 till Södra Runsten 7:11
" 2 " " " 7:15

Lotten A = R N:r Södra Runsten 7:29

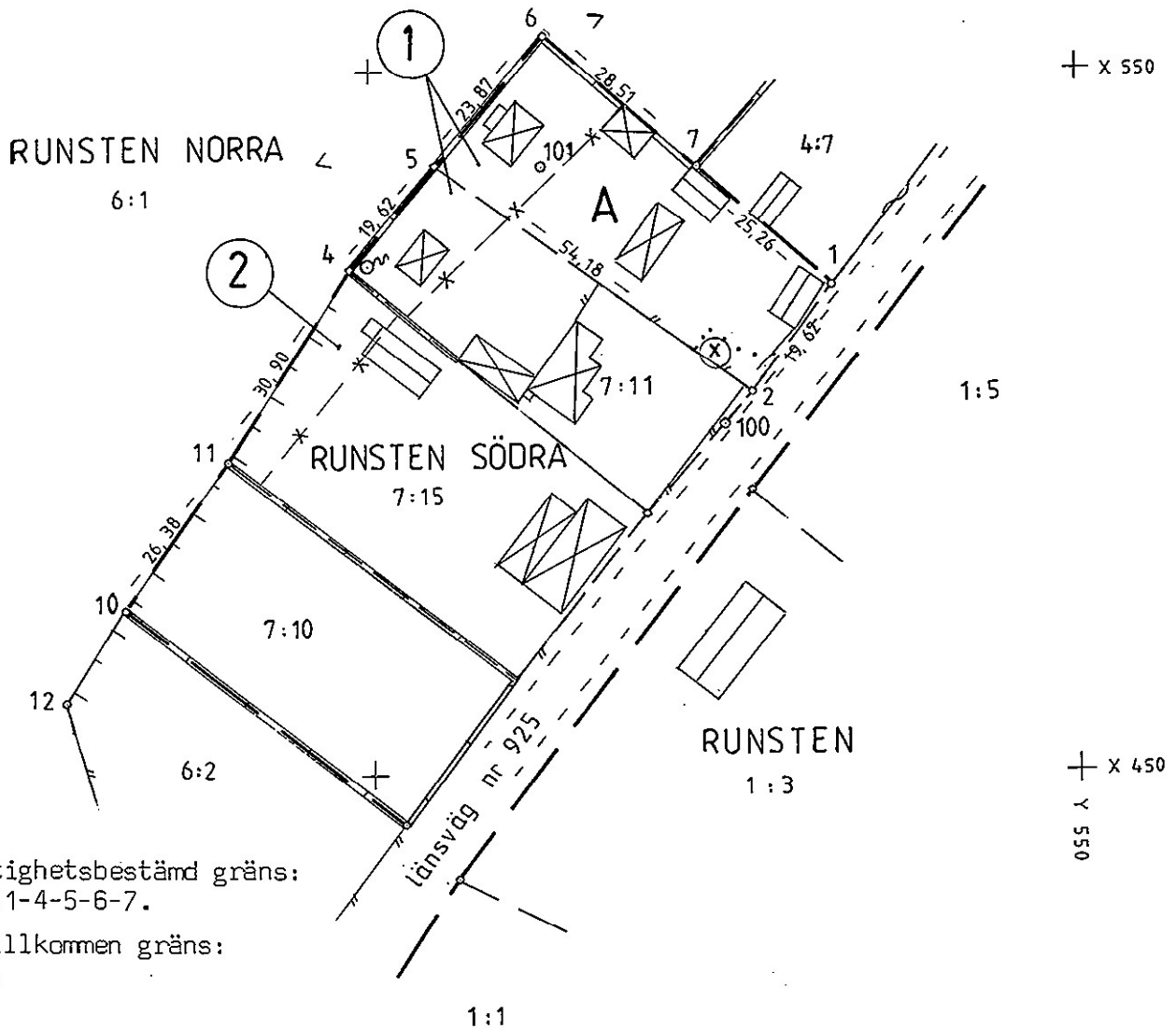

Fastighetsbestämd gräns:
10-11-4-5-6-7.

Nyttillkommen gräns:
2-5.

Framställd genom Nymätning	Skala 1:1000	Mätklass III	Koordinatsystem Lokalt
För det tekniska innehållet svarar Carl Olof Hämström	Reg karta, lägesangivning Fk 047 70 : 29	Beteckningsstandard TFA 4.6 B:5	

Mätning | Beräkning | Kartering | Ritn redigering
COH/AA AA/LDH COH/AA

0885-135