

Karta

över ett område

utgörande samfällighet till fastigheterna

Norrby 1, 1³, 1⁴, 1⁵, 2, 2², 2⁴, 2⁵

i **Länna socken** av **Stockholms län**;

upprättad vid avstyckning år 1941 av

Seth A. Åberg

Distriktslantmätare

Avstyckningsbeskrivning

| Bel. & kor. for. | Ägoslag | Areal | | |
|------------------|-------------|--------|------|------|
| | | Hecken | Är | Kunn |
| 1 | Åker | | 1290 | |
| 2 | Avrösn-jord | | 02 - | |
| 3 | - " - | | 0580 | |
| | Summa | | 2070 | |

§ 177. År 1941 den 15 september

blev den i enlighet med denna karta verkställda avstyckningsförrättning fastställd av överlantmätaren i Stockholms län; betygar:

På ämbetets vägnar:

utan avg.

S. J. J. J.

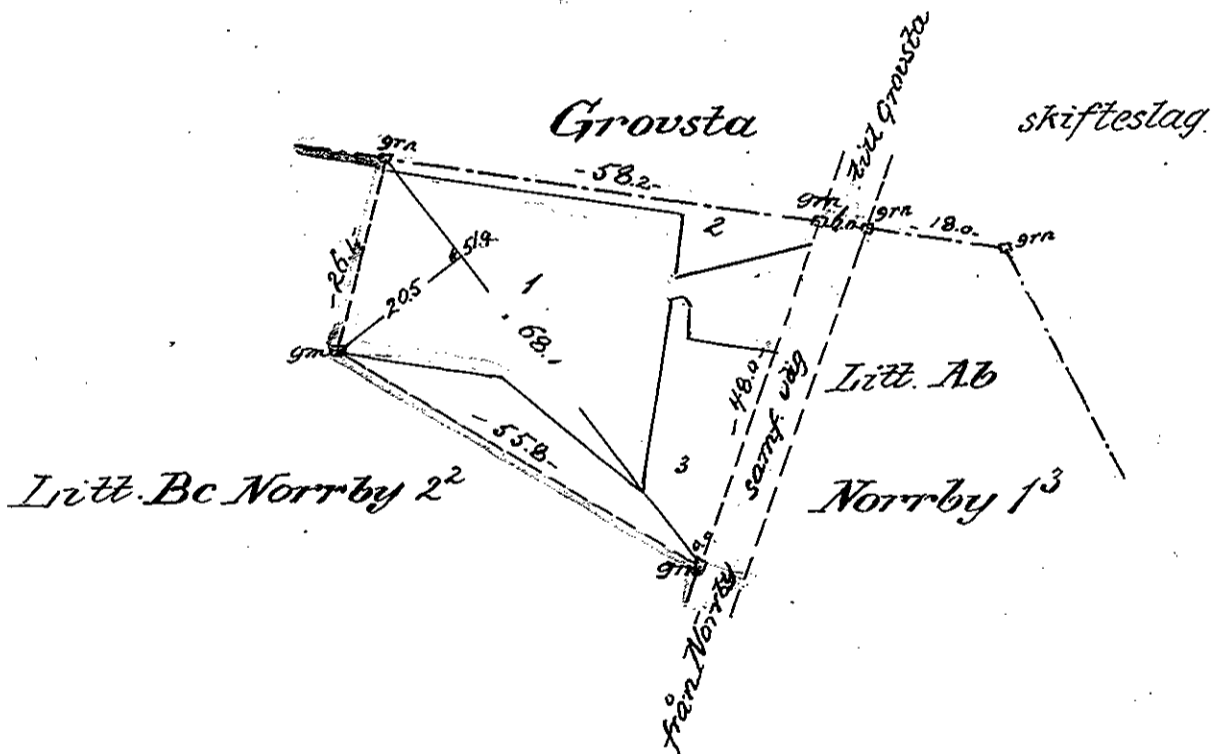

Med det avstyckade området följer rätt att använda förbi detsamma ledande byvägar.

Registerbeteckning för

Stämställigheten: *Norrby 1, 1³, 1⁴, 1⁵, 2, 2², 2⁴, 2⁵*

Avstyckningslotten: *Norrby 3¹*

GRANSKAD

D.nr 34/56:41

Skala 1:1 000

0 5 10 15 20 25 50 75 100 meter