

Byggnadsnämnden i Olunds kommun

## Byggnadsplats och sökande

Fastighetsbeteckning (kvarter och tomtnr, stadsägornr eller annan beteckning)	<u>Prästgården 1:58</u>
Fastighetsadress (stadsdel, fastadress eller motsvarande)	
Sökandens titel, namn, post- och telefonadress	<u>Blunda kyrkoråd, Blunda. tel. 0174-10037</u>

## Husbyggnad

<input type="checkbox"/> En-/Två-familjshus	<input type="checkbox"/> Fler-familjshus	<input type="checkbox"/> Fritidshus	<input type="checkbox"/> Uthus	Annat husbyggnadsföretag
<input type="checkbox"/> Helt ny byggnad	<input type="checkbox"/> Till-/Påbyggnad	<input type="checkbox"/> Ombyggnad/Ändringsarb	<input type="checkbox"/> Schaktning till husb-företag	<u>Inkludering av bar-port</u>

## Annat byggnadsföretag

<input type="checkbox"/> Plank, mur o d	<input type="checkbox"/> Schaktning, fyllning	<input type="checkbox"/> Fast cistern o d	<input type="checkbox"/> Upplag
(Följande är tillämpligt endast inom vissa områden, t ex stadsplaneområde)			
<input type="checkbox"/> Omfärgning av fasad	<input type="checkbox"/> Byte av tak-täckn-mat	<input type="checkbox"/> Skylt, ljusanordn	<input type="checkbox"/> Rivnings-arbete

## Övrigt

Statligt bostadslån			
<input type="checkbox"/> söks samtidigt	<input checked="" type="checkbox"/> söks ej	<input type="checkbox"/> har sökts/beviljats	<input type="checkbox"/> kommer att sökas
Anmärkningar			

Wallin  
(Sökandens underskrift)

## Bilagor

Byggnadslovshandlingar	Byggnadsnämndens anteckn	Andra handlingar	Vidaresänd den
<input type="checkbox"/> Situationsplan		<input type="checkbox"/> Ansökan om statligt lån	
<input type="checkbox"/> Huvudritningar (arkitektoniska utformningen)		<input type="checkbox"/> Ansökan om anslutning till vatten och avlopp	
<input type="checkbox"/> Konstruktionsritningar		<input type="checkbox"/> Ansökan om tillstånd att anordna wc	
<input type="checkbox"/> Värme-, ventilations- och sanitetsritningar		<input type="checkbox"/> Förhandsanmälan om livsmedelslokaler	
<input checked="" type="checkbox"/> Teknisk beskrivning		<input type="checkbox"/> Säkerhet för gatukostnadsersättning	
<input type="checkbox"/> Anmälan om utsedd arbetsledare			
<input type="checkbox"/> Ansökan om tillstånd betr brandfarlig vara			

## Byggnadsnämndens anteckningar

Utdrag ur protokoll hållet vid  
sammanträde med Olands  
byggnadsnämnd  
den 11 aug. 1966

§ 192.

Det förelåg en ansökan från Alunda kyrkoråd, Alunda för inbyggnad av car-port till garage.

Beslutade byggnadsnämnden

att byggnadslov beviljas i enlighet med översända ritningar och beskrivningar, under förutsättning att soprum inryms i byggnaden. Detta bör ske i samråd med byggnadskontoret

att gransknings- och expeditjonskostnaderna skall vara 60:-.

Justeras:  
Folke Söderberg  
Ove Tillman  
Nils Bladlund

År och dag som ovan  
Y. Widbäck

Rätt utdraget intygar:

*Folke Söderberg* .....

*Ove Tillman* .....



Datum

6/9 1971

Tillhör byggnads beslut  
den 16/9 1971, s. 268....

Byggnadsnämnden

Olands kommun

## Byggnadsplats och sökande

Fastighetens officiella beteckning <u>Prästgården 158</u>	<input type="checkbox"/> Jordbruksfastighet <input checked="" type="checkbox"/> Annan fastighet
Fastighetens adress <u>Furuvägen 11</u>	Församling <u>Alunda</u>
Sökandens namn och postadress <u>Stig Pettersson, Furuvägen 11, Alunda</u>	Telefon <u>0174 110383</u>
Fastighetsägarens namn (om annan än sökanden)	

## Byggnadsföretag

Husbyggnadsföretag	Annat
<input type="checkbox"/> En-familjshus <input type="checkbox"/> Två-familjshus <input type="checkbox"/> Rad- eller kedjehus <input type="checkbox"/> Fritidshus	<u>Altantak och lekstuga</u>
<input type="checkbox"/> Hyres- och affärshus <input type="checkbox"/> Industribyggnad <input type="checkbox"/> Uthus	
Omfattning av husbyggnadsföretag	
<input type="checkbox"/> Helt ny byggnad <input type="checkbox"/> Till-/Påbyggnad <input type="checkbox"/> Ombyggnad/Ändringsarb <input type="checkbox"/> Schaktning till husbyggnad	
Annat byggnadsföretag	
<input type="checkbox"/> Plank, mur o d <input type="checkbox"/> Schaktning, fyllning <input type="checkbox"/> VA-installation <input type="checkbox"/> Fast cistern o d	
(Följande är tillämpligt endast inom vissa områden, t ex stadsplaneområde)	
<input type="checkbox"/> Omfärgning av fasad <input type="checkbox"/> Skylt, ljusanordning <input type="checkbox"/> Upplag <input type="checkbox"/> Rivning av hus	

## Byggnadsbeskrivning m m

Byggnadsbeskrivningen ifylls endast vid ny-, till- eller ombyggnad.  
Vid till- eller ombyggnad skall uppgifterna avse hela byggnaden.  
Se närmare förklaringar på omstående sida.

Byggnadens ändamål	Bostäder, kvm	Lokaler ovan mark			Lokaler under mark, kvm	Antal				Ursprungligt byggnadsår
		Totalt, kvm	Därav kontor, kvm	Därav butiker, kvm		bost-lägenheter	garageplatser	vån ovan mark	vån under mark	
<u>Altantak Lekstuga</u>	1)	2)	2)	2)	3)	4)	5)	5)	6)	
Byggnadsnämndens ant										
Kostnaderna för byggnadsföretaget beräknas					Statligt bostadslån					
<input type="checkbox"/> överstiga 10 000 kronor <input checked="" type="checkbox"/> understiga 10 000 kronor					<input type="checkbox"/> söks samtidigt <input checked="" type="checkbox"/> söks ej <input type="checkbox"/> har sökts/beviljats <input type="checkbox"/> kommer att sökas					
Anteckningar										

Sökandens underskrift

## Bilagor

Byggnadslovshandlingar		Byggnadsnämndens anteckningar								
<input checked="" type="checkbox"/> Situationsplan, byggnad o d										
<input type="checkbox"/> Situationsplan, ledningar i mark										
<input type="checkbox"/> Huvudritningar (arkitektoniska utformningen)										
<input type="checkbox"/> Byggritningar (konstruktioner)										
<input checked="" type="checkbox"/> Konstruktionshandlingar, VA-installation										
<input checked="" type="checkbox"/> Teknisk beskrivning, husbyggnad	<table border="1"> <tr> <td>Beviljat byggnadslov</td> <td>Datum</td> <td>Paragraf</td> </tr> <tr> <td colspan="3">Tillåten byggnadsrätt för hyres- och affärshus enligt stads- eller byggnadsplan</td> </tr> <tr> <td>Total våningsyta, kvm</td> <td colspan="2">Därav i bottenvåning, kvm</td> </tr> </table>	Beviljat byggnadslov	Datum	Paragraf	Tillåten byggnadsrätt för hyres- och affärshus enligt stads- eller byggnadsplan			Total våningsyta, kvm	Därav i bottenvåning, kvm	
Beviljat byggnadslov		Datum	Paragraf							
Tillåten byggnadsrätt för hyres- och affärshus enligt stads- eller byggnadsplan										
Total våningsyta, kvm		Därav i bottenvåning, kvm								
<input type="checkbox"/> Teknisk översiktsbeskrivning, VA-installation										
<input type="checkbox"/> Berörd grannes yttrande										
<input checked="" type="checkbox"/> Anmälan om ansvarig arbetsledare										
Andra handlingar										
<input type="checkbox"/> Ansökan om statligt lån										
<input type="checkbox"/> Anmälan om anslutning till vatten och avlopp										
<input type="checkbox"/> Ansökan om tillstånd att anordna wc										
<input type="checkbox"/> Förhandsanmälan om livsmedelslokaler										
<input type="checkbox"/> Ansökan om tillstånd betr brandfarlig vara										



Denna beskrivning utgör underlag för byggnadsnämndens och låneorganets tekniska granskning. Den är ej tillräckligt detaljerad som underlag för entreprenadavtal.

Till ansökan om byggnadslov fogas beskrivning i tre exemplar.

Till ansökan om statligt bostadslån fogas beskrivningen likaledes i tre exemplar. Gäller ansökan ombyggnad eller förbättring lämnas därjämte beskrivning i två exemplar av huset före uppbyggnaden. Omfattar ansökan hus med olika utförande skall beskrivningen upprättas för vart och ett av husen.

## TEKNISK BESKRIVNING

Nybyggnad   
  Tillbyggnad   
  Ombyggnad   
  Förbättring  
 Före   
  Efter   
  Före   
  Efter

<b>Beskrivningen avser</b> <input type="checkbox"/> småhus <input type="checkbox"/> annan byggnad <input type="checkbox"/> M=monteringsfärdigt <input checked="" type="checkbox"/> P=platsbyggt Hustyp (ex enfamiljshus, kedjehus, radhus, lamellhus, punkthus) <b>Altantak och lekstuga</b>		Inkom till fo/byggnaden den <b>MK. 14 SEP 1971</b> Tillhör <i>Levagn</i> beslut den <i>16/9 1971, 268</i>	
Antal hus            Antal lägenheter            Antal hela våningsplan		Kommun <b>Oland</b> Länsbeteckn <b>C</b> Fastighetsbeteckning <b>Prästgården 158</b> Hus litt	
Fastighetsadress <b>Furuvägen 11</b>			
Sökandens namn, adress och telefon <b>Stig Pettersson, Furuvägen 11, 74050 Alunda 0174/10383</b>			
<b>Grund</b> Grundlagt på            Grundläggn-djup <input type="checkbox"/> Berg <input type="checkbox"/> Grus <input type="checkbox"/> Sand <input type="checkbox"/> Lera <input type="checkbox"/> Morän		Yttervägg, gavelspets (utifrån räknat) <input type="checkbox"/> M <input type="checkbox"/> P	
<b>Grundläggningssätt</b> (pålning, hel platta, utbredda plattor med dimension och betongkvalitet)		Lägenhetsskiljande vägg <input type="checkbox"/> M <input type="checkbox"/> P	
<b>Dränering</b>		Innervägg, trappomslutande <input type="checkbox"/> M <input type="checkbox"/> P	
<b>Väggar</b> <b>Källarväggar</b> Material            Tjocklek		Innervägg, bärande <input type="checkbox"/> M <input type="checkbox"/> P	
Källaryttervägg ..... cm		Övriga innerväggar <input type="checkbox"/> M <input type="checkbox"/> P	
Husskiljande källarvägg ..... cm		<b>Bjälklag</b> Bottenbjälklag <input type="checkbox"/> M <input type="checkbox"/> P	
Bärande källarinnervägg ..... cm		<input type="checkbox"/> Över källare <input type="checkbox"/> Över kryp-utrymme <input type="checkbox"/> Direkt på mark	
Icke bärande källarinnervägg ..... cm		Mellanbjälklag <input type="checkbox"/> M <input type="checkbox"/> P	
Annan ..... cm		Översta bjälklaget <input type="checkbox"/> M <input type="checkbox"/> P	
Värmeisolering i källaryttervägg K-värde .....		Badrumsbjälklag: <input type="checkbox"/> M <input type="checkbox"/> P	
Vattenisolering i källaryttervägg		Värmeisolering K-värde .....	
Sockelbeklädnad		Vattenisolering	
<b>Bärande del</b> <input type="checkbox"/> Yttervägg <input type="checkbox"/> Innervägg		Golvbeläggning	
<b>Våningsväggar</b> Yttervägg, långsida (utifrån räknat) <input type="checkbox"/> M <input type="checkbox"/> P		Altanbjälklag: <input type="checkbox"/> M <input type="checkbox"/> P	
K-värde .....		Värmeisolering K-värde .....	
Yttervägg, kortsida (utifrån räknat) <input type="checkbox"/> M <input type="checkbox"/> P		Vattenisolering	
K-värde .....		Golvbeläggning	



Tillhör *Levaren*..... beslut  
den 16/9 1971, § 268.....

Ink. 14 SEP 1971

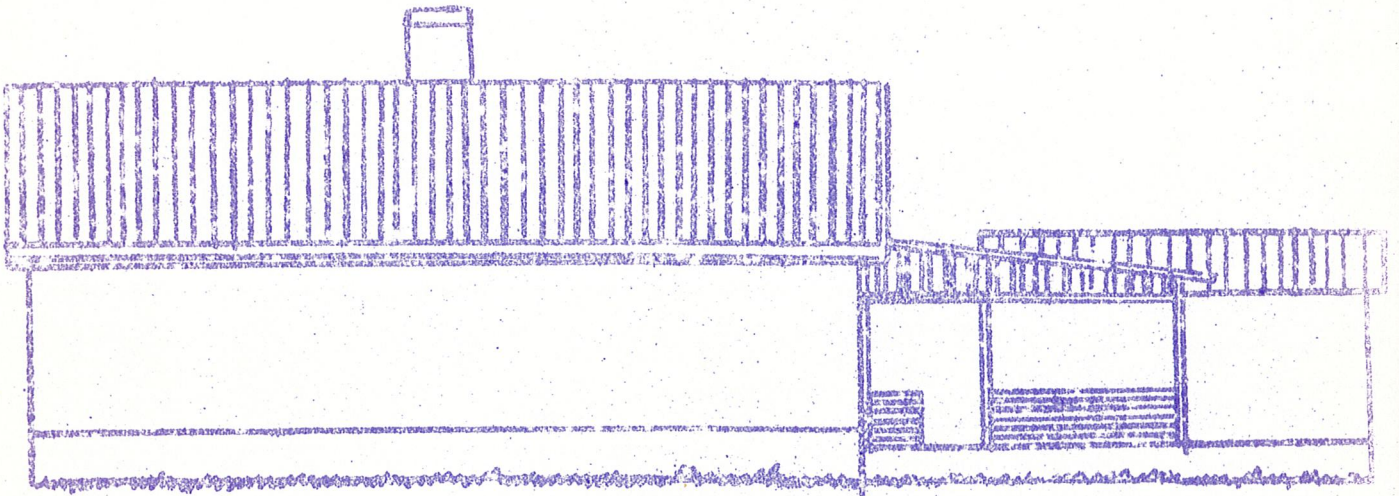

FASAD VÄSTER

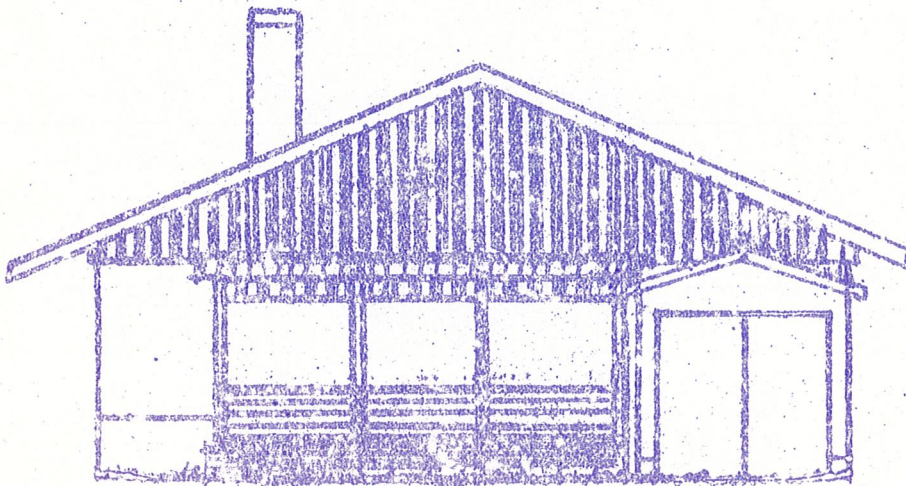

FASAD SÖDER

Skala 1:100

Ink. 14 SEP 1971

Tillhör *Luppa* ..... best. nr  
den 16/9 1971 s. 268 .....

SKOG

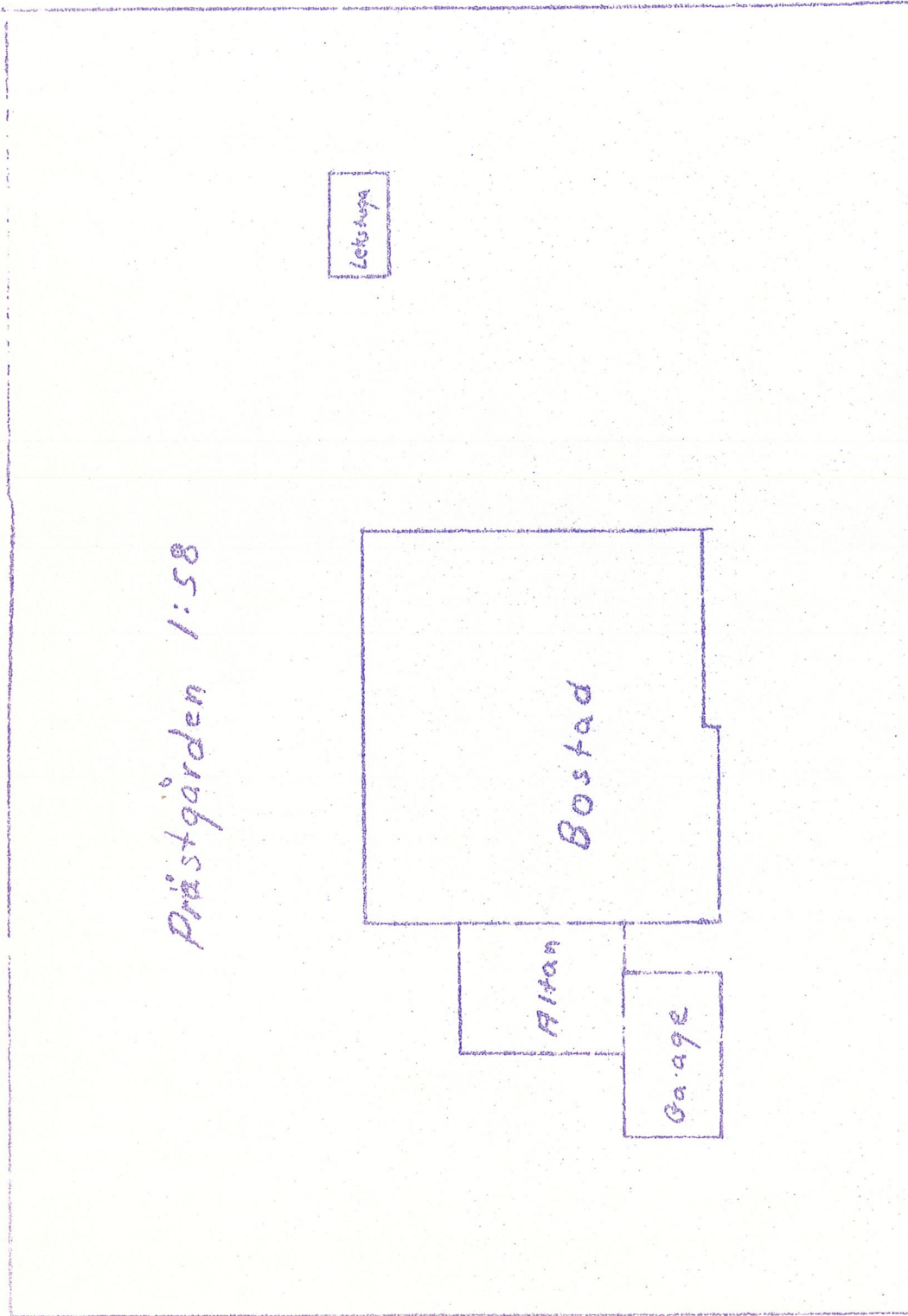

Prästgården 1:58

Gata

Skala 1:200