

IM EKSJÖ
Ink 2004 -06- 2 4
Nr <u>19475</u>

Diariernr
270/04 4.45

19490

Naturvårdsavtal på fastigheten Åryd 1:12 i Ödeshög kommun

Mellan Staten, genom Skogsvårdsstyrelsen Östra Götaland, nedan kallad SVS, och Kennert Ivarsson(19531127-2032) samt Ingela Agneta Ivarsson (19550209-1902), ägare till fastigheten Åryd 1:12 i Ödeshög kommun, nedan kallad fastighetsägaren, träffas följande avtal.

Syftet med avtalet är att bevara och utveckla natur- och kulturvärden inom det i punkt 1 angivna området på fastigheten. Områdets naturvärden redovisas i bilaga 2 (alt. beskrivs här syftet med avtalet och vilka värden som skall gynnas).

1. Avtalet avser det på bifogade karta (bilaga 1) angivna området ~~(426/02)~~, omfattande **0,9 hektar**, på fastigheten Åryd 1:12. Fastighetsägaren godkänner att området märks ut genom vit färgmärkning på träd och stolpar i områdets ytterkant.
2. Fastighetsägaren förklarar sig inom avtalsområdet och under avtalstiden avstå från
 - a) alla former av avverkning.
 - b) uttag i någon form av död ved,
 - c) transporter eller annan verksamhet som kan vålla skador på mark eller vegetation.
3. SVS medges rätt att inom avtalsområdet och under avtalstiden
 - a) röja undan mindre träd och buskar,
 - b) bestämma i vilken utsträckning virke och död ved skall tas ut från området.
4. Innan SVS genom egen försorg utför sådana åtgärder som angetts i punkt 3, skall SVS erbjuda fastighetsägaren att själv utföra åtgärderna. Om fastighetsägaren då utför åtgärderna sker det på hans egen bekostnad.

Virke och död ved som tas ut från avtalsområdet tillfaller fastighetsägaren om denne så önskar. I annat fall svarar SVS för omhändertagandet. Skulle i sådant fall virket avyttras så att ett överskott uppkommer skall detta tillfalla fastighetsägaren.
5. Detta avtal gäller under **femtio (50) år** från det att det undertecknats av båda parterna.

6. Som ersättning för den inskränkning i nyttjandet av fastigheten som detta avtal innebär betalar SVS till fastighetsägaren **niotusen (9 000) kronor** i ett för allt. Ersättningen betalas inom två veckor från det att avtalet börjat gälla.
7. Enligt 7 kap. 3 § jordabalken skall vad som överenskommits genom ett naturvårdsavtal anses som en nyttjanderätt, som kan göras gällande även mot en ny ägare av fastigheten. Mot denna bakgrund är parterna överens om att avtalet skall inskrivas. För denna kostnad skall SVS svara.
8. Fastighetsägaren förbinder sig att vid eventuell överlåtelse av fastigheten till ny ägare underrätta denne om avtalets existens och även informera SVS om överlåtelsen.
9. Ändringar och tillägg till detta avtal skall göras skriftligen.

Detta naturvårdsavtal har upprättats i två exemplar, varav fastighetsägaren och Skogsvårdsstyrelsen tagit var sitt.

I den slutliga handläggningen av detta avtal har förutom undertecknad länsjägmästare deltagit skogsvårdskonsulent Ulf Kleist.

Åryd den ...11/6.... 2004

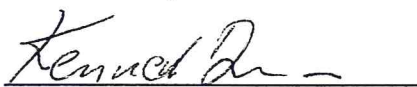

Kennert Ivarsson

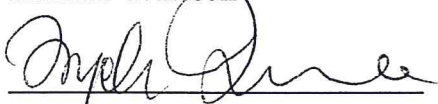

Ingela Agneta Ivarsson

Västervik den 22/6 2004

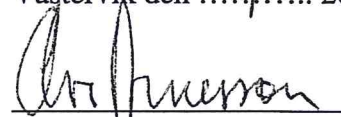

Ove Arnesson
Länsjägmästare

Bilagor:

- 1) Karta över avtalsområdet
- 2) Beskrivning av områdets naturvärden

Kopia till:

Länsstyrelsen i Östergötlands län
Ödeshög Kommun
SVS distriktskontor i Mjölby

Naturvårdsavtalets läge: 6452601, 1431218

IM EKSJÖ
Ink 2004 -06- 2 4
Nr

Bilaga 2.

Beskrivning av naturvärden för naturvårdsavtal 270/04.

Området består av en strandskog och ett strandnära område till en naturligt strömmande mindre å. Skogen består delvis av alsumpskog och är till resterande delen lövskogsdominerad med ett inslag av ädellöv. Del av naturvärdesobjekt 08E 0g 31, i skogsvårdsorganisationens nyckelbiotopsinventering, ingår i avtalsområdet.

Kulturlämningar från en tid när vattenkraften utnyttjades till kvarn- eller sågverksrörelse förekommer.

Syftet med avtalet är att kunna bevara strandområdets naturliga trädbård samt närområdets lövskogsdominans. I första hand lämnas området till fri utveckling. En viss, anpassad, skötsel kan gynna den biologiska mångfalden och kulturlämningarna inom delar av avtalsområdet.

Målbeskrivning

Vid avtalstidens slut bör inslaget av gamla, grova och döda lövträd vara väsentligt större än i dag. Detta säkerställs genom att områdets lövskog lämnas till fri utveckling. Inslaget av hassel får gärna öka under avtalsperioden.

För avtalsområdet som helhet bör endast enstaka barrträd få förekomma.

Åtgärder för att bevara och framhäva kulturlämningarna kan vara tänkbara.

Mjölby 2004-05-26



Ulf Kleist
Skogsvårdskonsulent

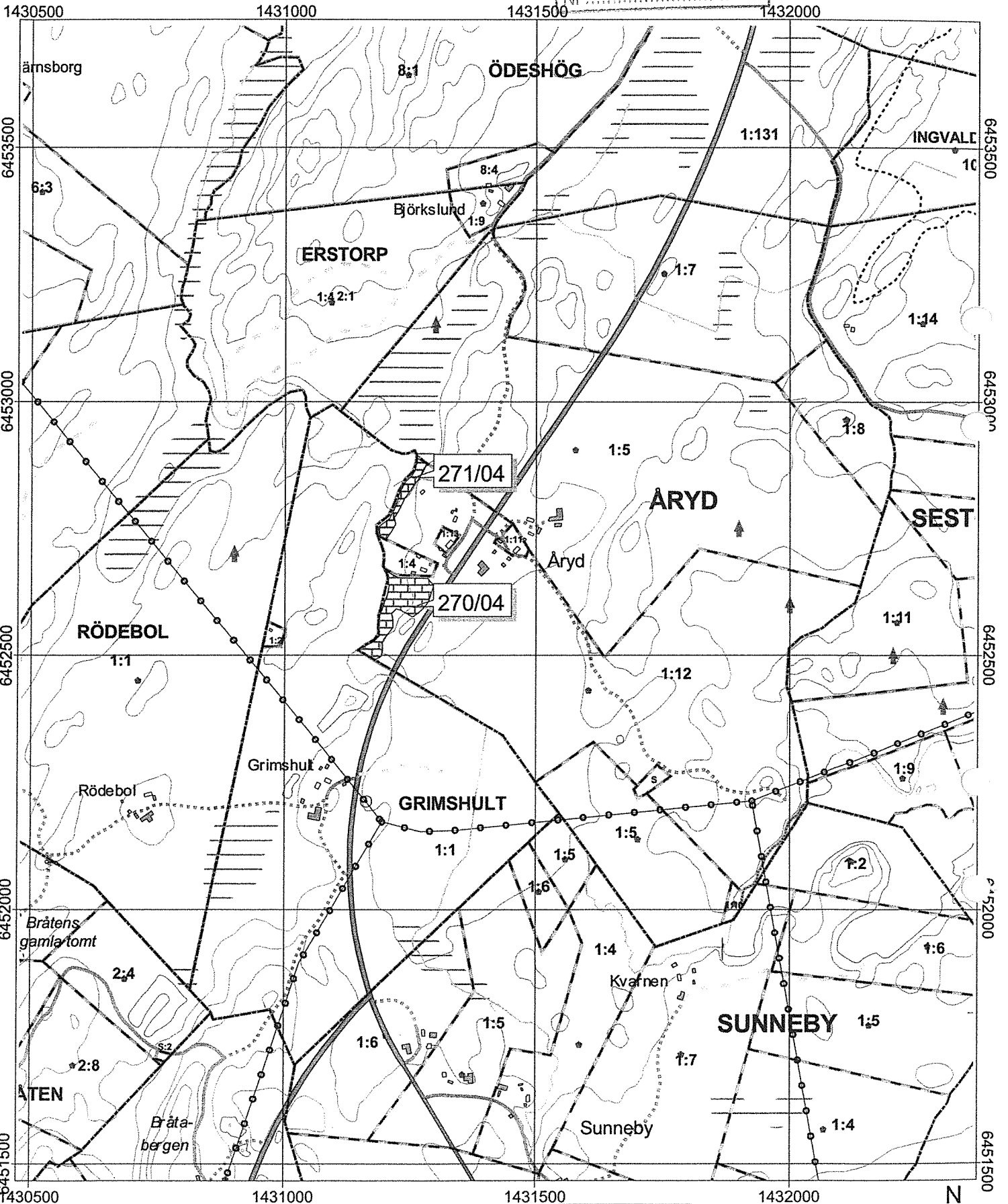

0 100 200 300 400 500 Meters



1:10000

Ek
08E 0g

Koordinater
270/04
6452601
1431218

Koordinater
271/04
6452812
1431233





Naturvårdsavtal Åryd 1:12 SVS Dnr: 270/04 4.45 + 271/04 4.45

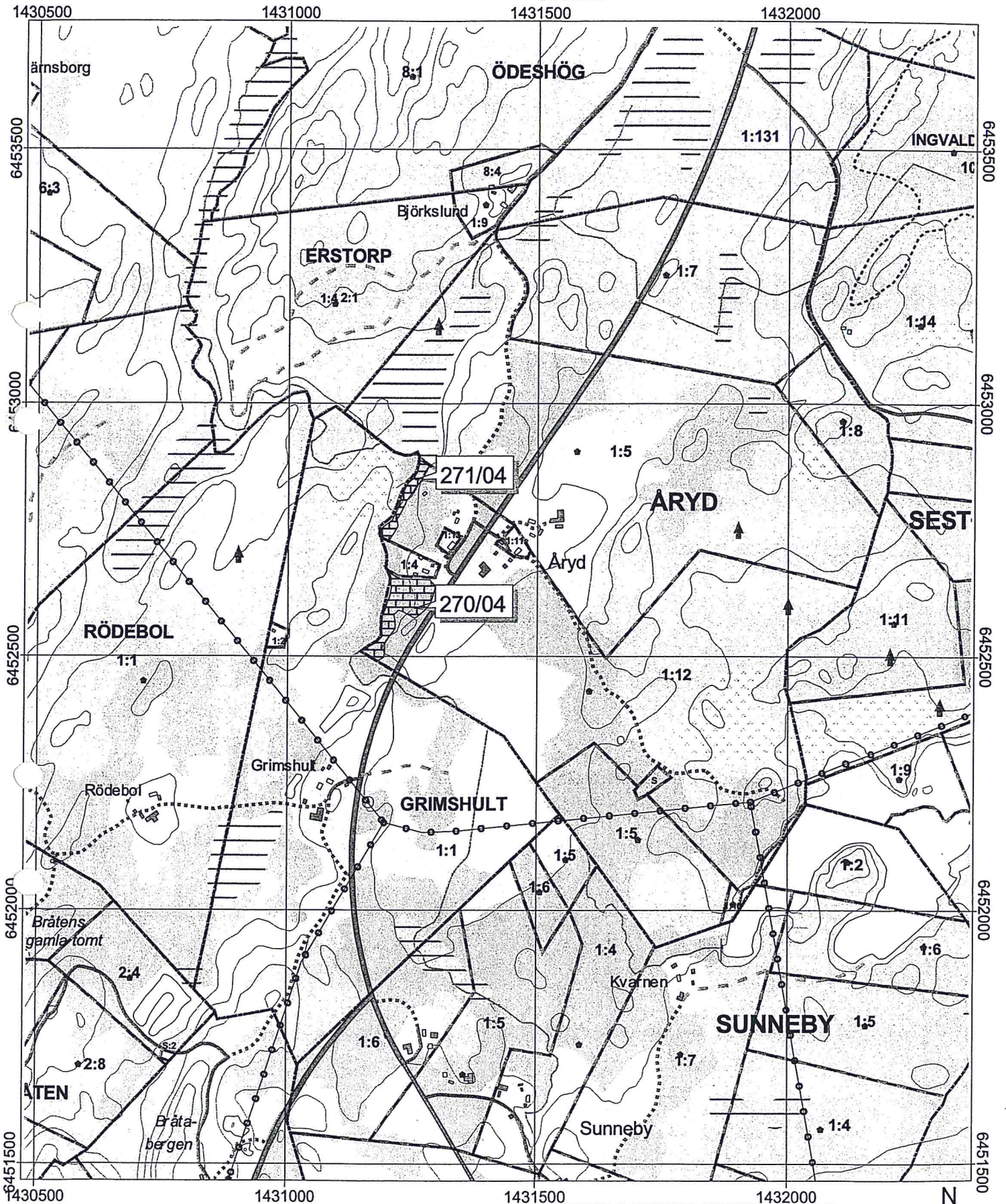

0 100 200 300 400 500 Meters

Ek
08E 0g

Koordinater
270/04
6452601
1431218

Koordinater
271/04
6452812
1431233



1:10000

