

Karta

Registrerad den 13/11 1948

över

Tomten nr 11 inom kv. Biet i Höörs köping

Upprättad vid tomtmättningsförrättning den 20 nov. 1947 av

Leina Lundgren
Förrättningsman för tomtmätning.

Genom vederbörande sakägares skriftliga godkännande har utskudet angående tomtgränsernas rätta sträckning varit laga kraft.

Lösningsdag: 21.11.47
Ex officio:
Leina Lundgren
Tomt nr 10

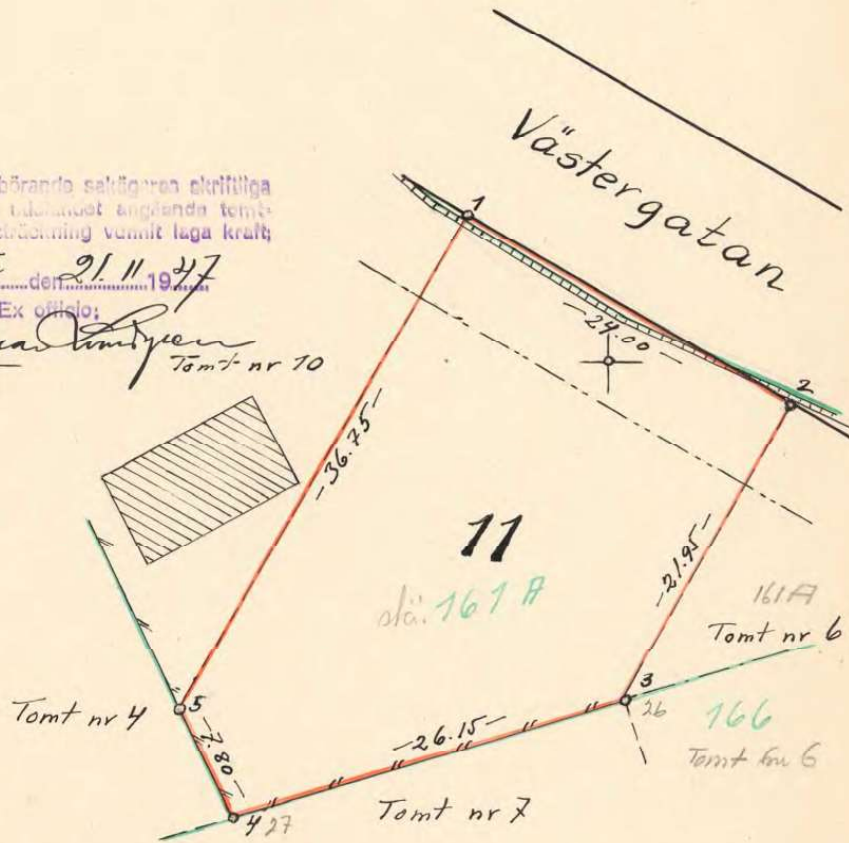

Tomtens areal utgör 808 kvm.

Förteckning över koordinater och gränsmärken.

| Nr | x | y | Markering |
|----|------------|-----------|----------------|
| 1 | 100.589,48 | -1.129,27 | v _m |
| 2 | .577,48 | -1.108,19 | v _m |
| 3 | .558,03 | -1.119,40 | v _m |
| 4 | .550,49 | -1.144,66 | v _m |
| 5 | .557,50 | -1.148,00 | v _m |

BETECKNINGAR:

- Stadsplanelinje
- Tomtgräns
- Stadsägogräns
- Brytningspunkt i tomtgräns
- Befintliga byggnader
- Plank eller staket

Skala 1:400

10 5 0 10 20 30 40 m.