

Byggnadsnämnden

1979-07-31

70.

Bn § 660.

D.nr 505/79.

Ansökan från Mona Westin, Göteborg, om byggnadslov för installation av öppen spis i fritidshus å Resö 8:46.

Byggnadsnämnden beslöt bevilja sökt byggnadslov.

Intyg från skorstensfejarmästaren skall företes senast vid slutbesiktning.

(H.B)

Avgift Etthundrafemtio Kronor.

Anmaning

Sökanden anmanas att om beslut bevisligen underrätta grannar och andra som kan beröras därav.

Utöver byggnadslovet erfordras tillstånd från länsarbetsnämnden innan byggstart sker.

Till byggnadsnämnden skall anmälningar göras enligt följande:

- Begäran om utsättning.
- Då företaget påbörjas.
- Då schaktning eller sprängning till grundbotten utförts eller pålning skall påbörjas.
- Då grundläggning verkstälts men innan första bjälklaget utförts.
- Då byggnadens bärande stomme samt skorsten uppförts men innan putsning eller annan ytbehandling verkstälts eller golv inlagts.
- Då företaget slutförts.

Justerandes sign

Utdragsbestyrkande



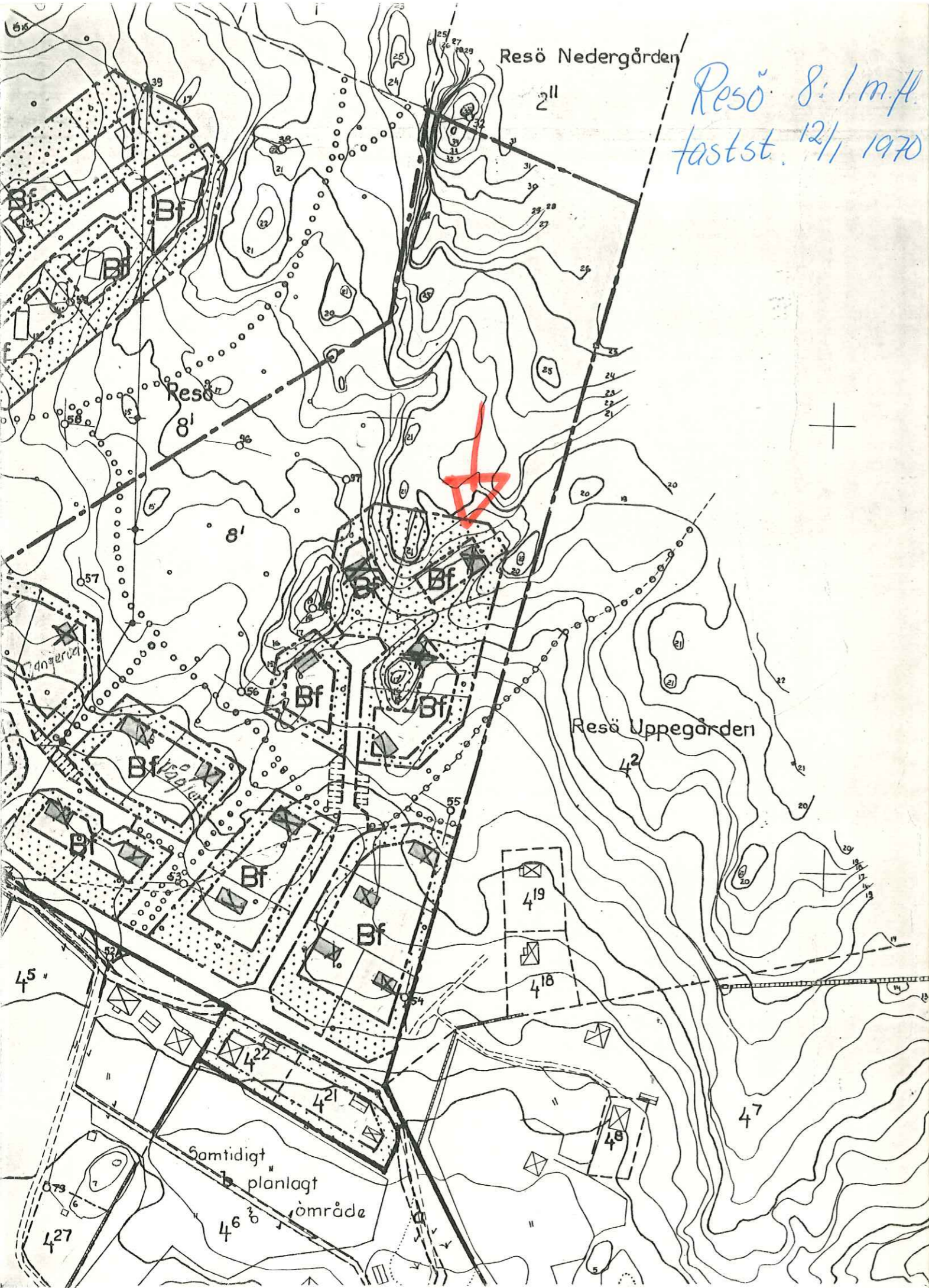

Resö 8:1 m.fl.
fastst. 12/1 1970

Resö Nedergården

Resö Uppgård

Samtidigt
planlagt
område

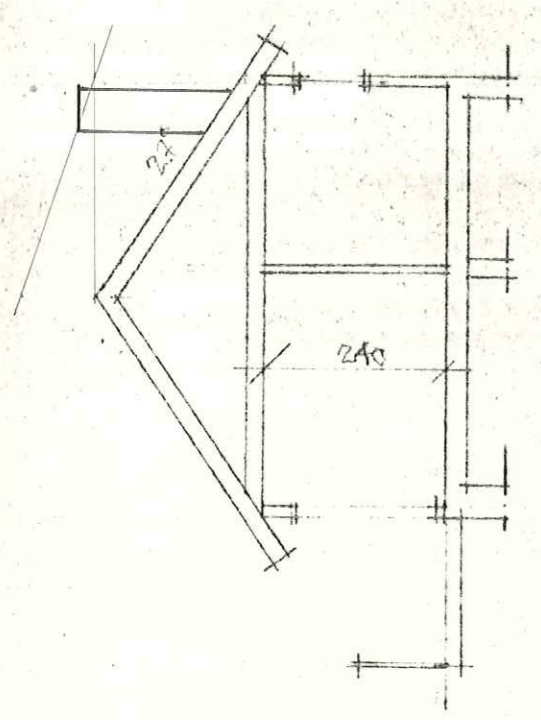

SECTION

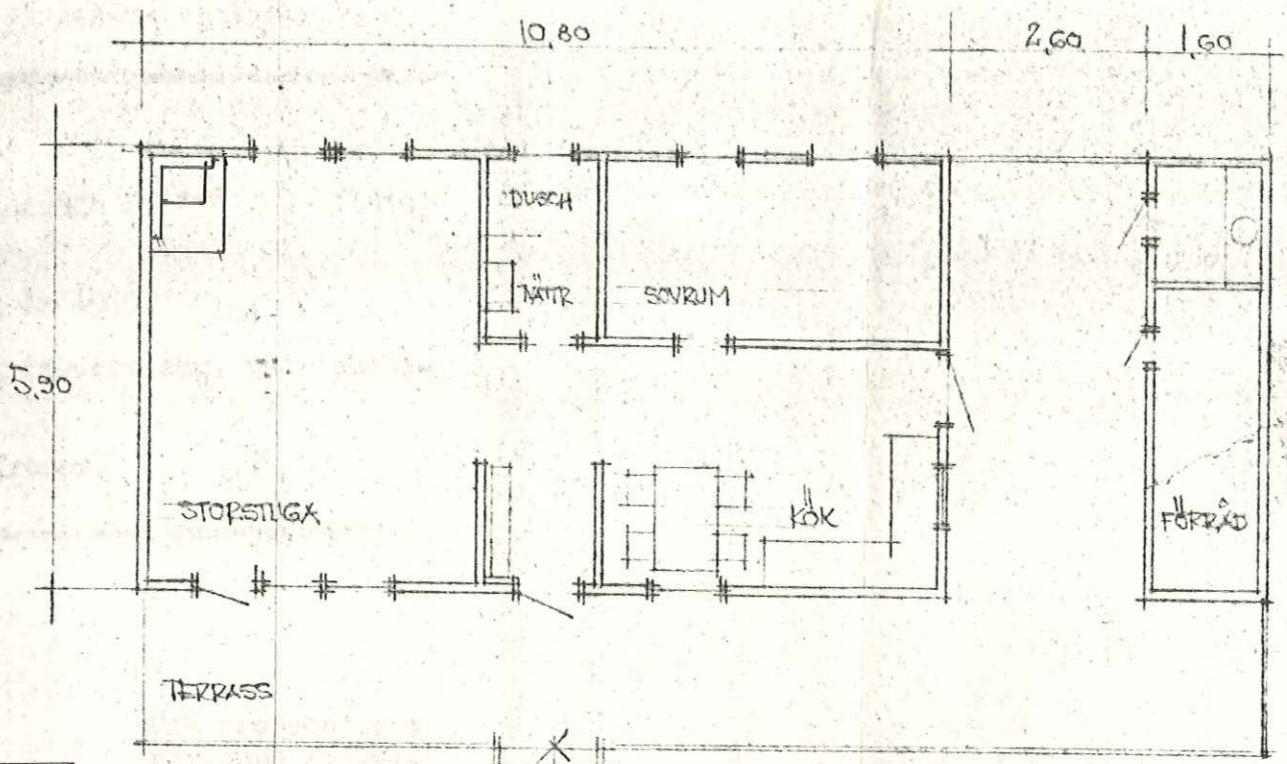

PLAN

Ventilerat utrymme

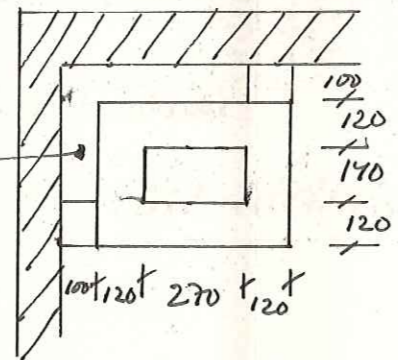

Skorsten 1:20

Ändringsritning godkänd
 Byggnadslovet beviljat den 21.1.79 s. 911
 Avvikelse från denna ritning får ej vidtagas utan
 Byggnadsnämndens godkännande.
 TANUMS BYGGNADSNÄMND *mf*

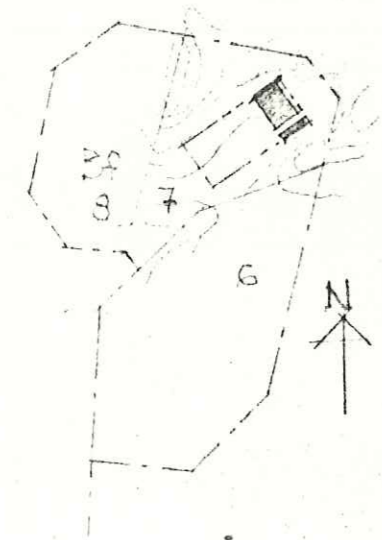

SIT-PLAN 1:2000

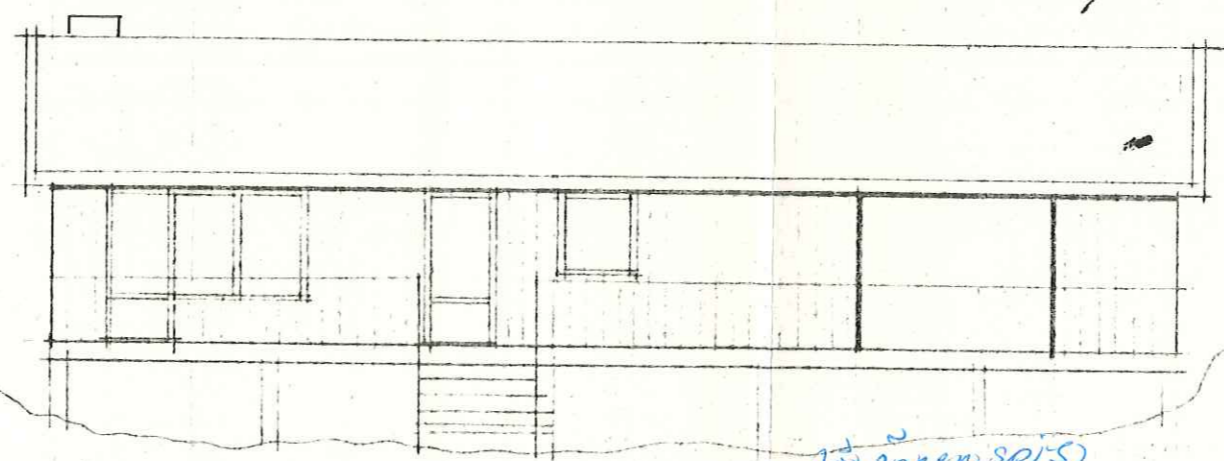

FASAD MOT SYDVÄST

för öppen spis
 Byggnadslov beviljat den 31.1.79 s. 660
 Avvikelse från denna ritning får ej vidtagas utan
 Byggnadsnämndens godkännande.
 TANUMS BYGGNADSNÄMND *mf*
 FRITIDSHUS PÅ TOMT NR 7 Ä
 RESÖ 8 I TANUMS KOMMUN
 ÄNDRING
 MARSTRAND 1 MAJ 1972
 M.-G. 1 00

Denna beskrivning utgör underlag för byggnadsnämndens och låneorganets tekniska granskning. Den är ej tillräckligt detaljerad som underlag för entreprenadavtal.

Till ansökan om byggnadslov fogas beskrivning i tre exemplar. Till ansökan om statligt bostadslån fogas beskrivningen liksom i tre exemplar. Gäller ansökan ombyggnad eller förbättring lämnas därjämte beskrivning i två exemplar av huset före upprustningen. Omfattar ansökan hus med olika utförande skall beskrivningen upprättas för var och ett av husen.

TEKNISK BESKRIVNING

Nybyggnad Tillbyggnad Ombyggnad Förbättring
 Före Efter Före Efter

Beskrivningen avser <input checked="" type="checkbox"/> småhus <input type="checkbox"/> annan byggnad <input checked="" type="checkbox"/> M=monteringsfärdigt <input type="checkbox"/> P=platsbyggd Husstyp (ex enfamiljshus, kedjehus, radhus, lamellhus, punkthus)		Inkom till fo/byn den	
Fritidshus Antal hus Antal lägenheter Antal hela våningsplan 1 1 1		Tillhör Länsstyrelsens besiktning den ... 10 juni 1969 ... III G 42 191 69	
Kommun Tanum		Länsbeteckn o	Fastighetsbeteckning Tomt nr 7 Resö 8 ¹ m. fl.
Fastighetsadress		Hus nr 8:46	
Sökandens namn, adress och telefon Claes Billing, Strandvägen 16 Fristad 51047 033/60534			
Grund Grundlagt på Grundlägg-djup <input checked="" type="checkbox"/> Berg <input type="checkbox"/> Grus <input type="checkbox"/> Sand <input type="checkbox"/> Lera <input type="checkbox"/> Morän Frostf.djup		Yttervägg, gavelspels (utifrån räknat) <input checked="" type="checkbox"/> M <input type="checkbox"/> P 7/8" spec.fjällpanel på yttertakstol	
Grundläggningssätt (påläggning, hel platta, utbredda plattor med dimension och betongkvalitet)		Lägenhetsskiljande vägg <input type="checkbox"/> M <input type="checkbox"/> P	
Dränering 2 str. 3" oglaserade tegelrör		Innervägg, trappomslutande <input type="checkbox"/> M <input type="checkbox"/> P	
Väggar Källarväggar Material Tjocklek		Innervägg, bärande <input type="checkbox"/> M <input type="checkbox"/> P Inga bärande innerväggar	
Källaryttervägg cm		Övriga innerväggar <input checked="" type="checkbox"/> M <input type="checkbox"/> P 1x2" regelverk med spec. furupanel på båda sidor	
Husskiljande källarvägg cm		Bjälklag Bottenbjälklag <input checked="" type="checkbox"/> M <input type="checkbox"/> P <input type="checkbox"/> Över källare <input checked="" type="checkbox"/> Över kryp-utrymme <input type="checkbox"/> Direkt på mark 1x6" bjälkar cc 60 cm	
Bärande källarinnervägg cm		Mellanbjälklag <input type="checkbox"/> M <input type="checkbox"/> P Blindbotten ¹ Trossbottenpapp 120 mm min ull K-värde 0,29	
Icke bärande källarinnervägg cm		Översta bjälklaget <input type="checkbox"/> M <input type="checkbox"/> P	
Annan cm		Badrumsbjälklag: <input type="checkbox"/> M <input type="checkbox"/> P Värmeisolering K-värde	
Värmeisolering i källaryttervägg K-värde		Vattenisolering K-värde	
Vattenisolering i källaryttervägg		Vattenisolering K-värde	
Sockelbeklädnad Cementputs på betongsten		Golvbeläggning K-värde	
Bärande del <input checked="" type="checkbox"/> Yttervägg <input type="checkbox"/> Innervägg		Altanbjälklag: <input type="checkbox"/> M <input type="checkbox"/> P Värmeisolering K-värde	
Våningsväggar 5/8x5-6+7/8x5-6" spec. <input checked="" type="checkbox"/> M <input type="checkbox"/> P lockpanel, stående, förhydn. papp 1x3" regler, 80mm min ull, diff.tät papp, spec furupanel. K-värde 0.39		Vattenisolering K-värde	
Yttervägg, kortsida (utifrån räknat) <input checked="" type="checkbox"/> M <input type="checkbox"/> P Densamma, modulbredd 85 cm		Golvbeläggning K-värde	
K-värde		K-värde	

Trappor

Invändiga M P

Utvändiga M P

Yttertak

Takstol: **Packverk enl. normer** M P

Taklutning, grader: **27°**

Typ, material, dimension: **Packverk trä enl. gällande normer.**

Underlagstak M P

Innertak av Treotex takbräder på 7/8" glespanel

Takbeläggning

Tegel

Yttertak över uppvärmt utrymme

7/8" raspont med papp, tegel el. annat mtrl. 120 mm min. ull på papp innertak enl. ovan

K-värde **0,29**

Fönster

Kopplade utåtg. 2 glas 3 glas

Teknisk beskrivning av garage och förråd utanför huskroppen; anordning för inredningsbar vind m m

Byggnadsnämndens anteckningar

Vatten och avlopp anslutet till samhällets ledning

Ja Nej

Byggnadslov

erfordras ej är lämnat är icke lämnat Dispens tillstyrkt

Dispensen avser

Fastigheten rättsligt bildad

Ja Nej

År.....

För området gäller

stadsplan byggnadsplan avstyckningsplan

utomplansbestämmelser inga byggn-regl. bestämmelser

För bestämmande av grundlägg-sättet erfordras markundersökning

Ja Nej

Byggnadsritningar och teknisk beskrivning granskade för byggnadslov

utan erinringar med erinringar enl. bif. yttrande

Tommskede den **28/4-69**

Värmeinstallation

Pannskorsten M P

Tegel Gjutjärn Stål Annat

Röckanal, area Värmeisol. utförande i övrigt

Panna i huset Fjärrvärmeverk Gemensam värmecentral Annat

Panna, typ

antal effekt eldyta

Koks Olja Gas El

Annat

Oljeeldningsaggregat

Högtryck Lågtryck Annat

Värme medium

Varmvatten Varmluft

Värmefördelning

Själv-cirkulation Fläkt-cirkulation Pump-cirkulation

Värmetillförsel

Radiatorer Varmluftsinblåsning Värma golv Annat

Värmenätare, typ

Varmvattenmätare, typ

Material i varmvattenledning

Material i kallvattenledning

Material i servisledning

Ventilation

Utsugning i självdrag Mekanisk ventilation

Ersättningsluft

Vädr-fönster Springventil Vent (förvärmad luft)

Fönster med beslag Ventilerade fönster Annat

Allmänna upplysningar

Huvudentreprenör

Ansvarig arbetsledare

Arkitekt **Bo Sundberg SAR**

Byggnadskonstruktör

Vvs-konstruktör

Beskrivningen utförd av

Sökandens underskrift

Fristad den **9-4 1969**

Teknisk beskrivning granskad för ställigt lån

utan erinringar med erinringar enl. bif. yttrande

den

Tillhör Lantmätarhandl. k. 1
 den 10 juni 1969
 III G 42 191 69

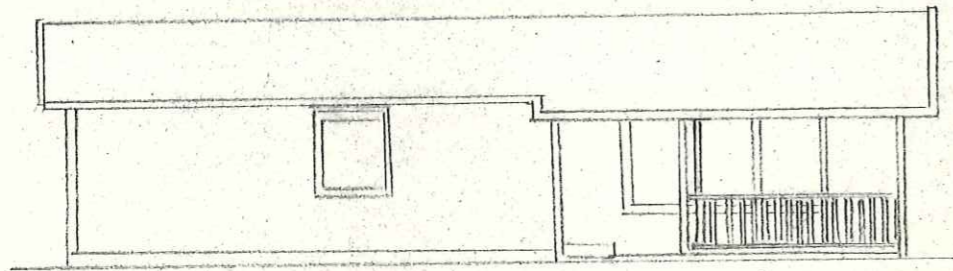

FASAD MOT SYDVÄST

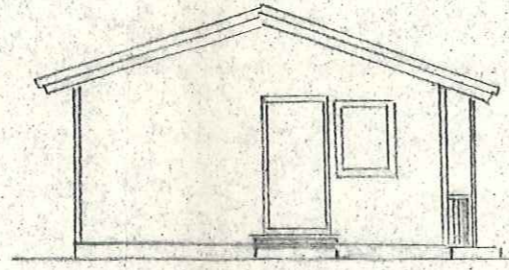

FASAD MOT NORDVÄST

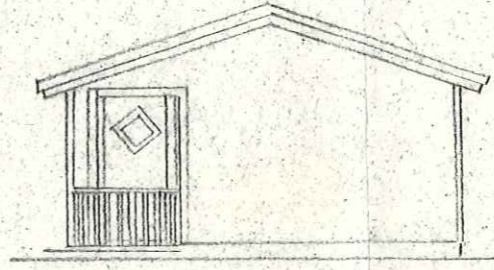

FASAD MOT SYDÖST

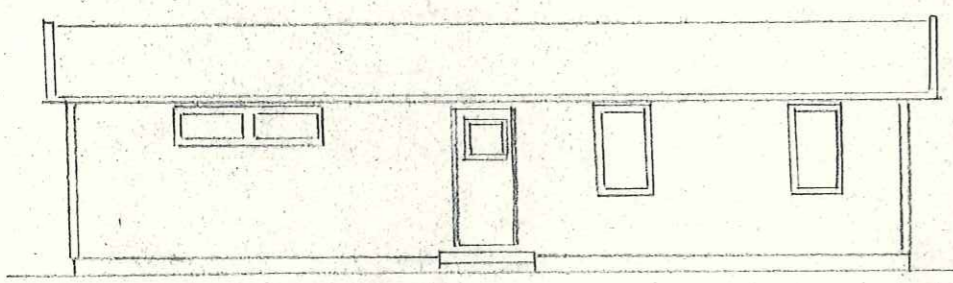

FASAD MOT NORDÖST

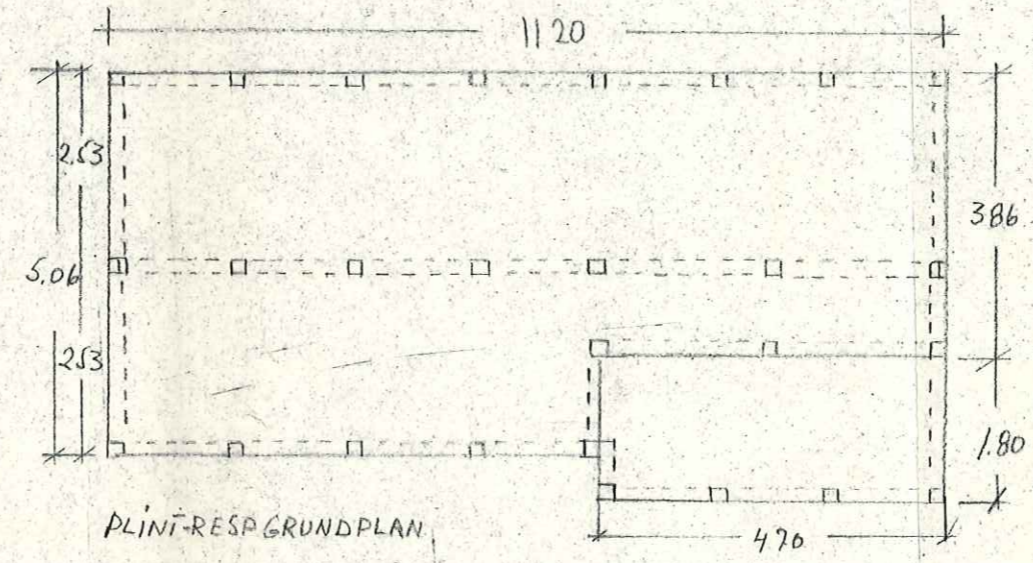

PLINT-RESPLAN

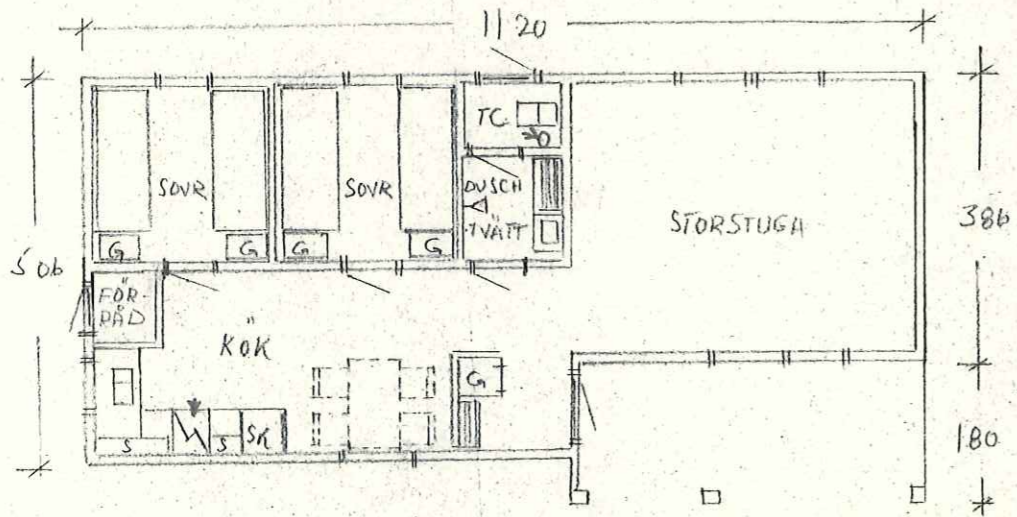

PLAN

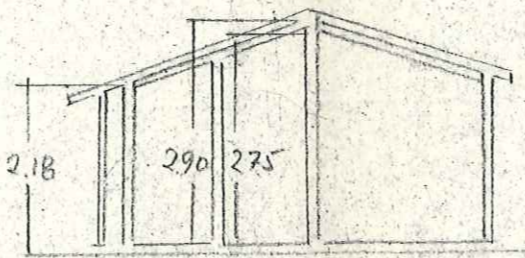

SEKTION

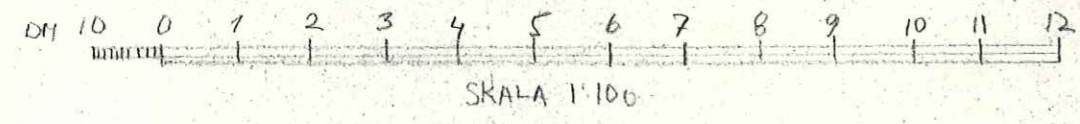

AB MALTE SANDGREN, Box 73, 51040 SANDARED
 TEL BORÅS, 033/56670-56712
 MODELL SANDA-STUGAN 51m², 10m² TERRASTAK
 NIBYGGNAD AV FRITIDSHUS Å TOMT AVS. ER. RESO 81
 LUR-SOCKEN, TANUM KOMMUN, GBG. BOHUS LÄN
 NAMN: DIR CLAES BILLING, STRANDVÄGEN,
 16, 51047 FRISTAD, TEL 033/60534
 SANDARED 19/4 1969 SKALA 1:100 RITAD AV J. Hellerman

NYBYGGNAD av FRITIDSHUS
Å TOMT NR 7 INOM DEL AV
RESÖ 8¹ m.fl. TANUMS KOMMUN

SITUATIONSPLAN
SKALA 1:2 000

Tillhör Länstyrelsens beslut
den ... 10 juni ... 1969

III	G 42	191	69
-----	------	-----	----



BESLUT

10,6,1969

IIIG42-191-69

Sökande

Direktör Claes Billing
Strandvägen 16
510 47 FRISTAD



Medgivande av undantag från byggnadsförbud

8.46
På därom gjord framställning förklarar länsstyrelsen, att det jämlikt 56 § 1 mom andra stycket byggnadsstadgan rådande byggnadsförbudet icke skall utgöra hinder för Tanums byggnadsnämnd att meddela byggnadslov för ifrågavarande byggnadsföretag (fritidshus) å tomtplats avsedd att avstyckas från fastigheten Resö 8:1 i Lurs socken, Tanums kommun, i huvudsaklig överensstämmelse med företedda ritningar, beskrivning och situationsplan.

Ni har att med företeende av detta beslut samt erforderliga ritningar och handlingar, hos byggnadsnämnden ansöka om byggnadslov.

Byggnadsföretaget må icke påbörjas, förrän byggnadslov erhållits.

På länsstyrelsens vägnar

Ivar Hinnefors

Margareta Koch

~~Exp avg 35 kr~~

Bilaga
ritningar

Avskrift

Byggnadsnämnden i Tanums kommun

Akten

IJ

Bestyrkes å tjänstens vägnar:

Margareta Koch