03-210

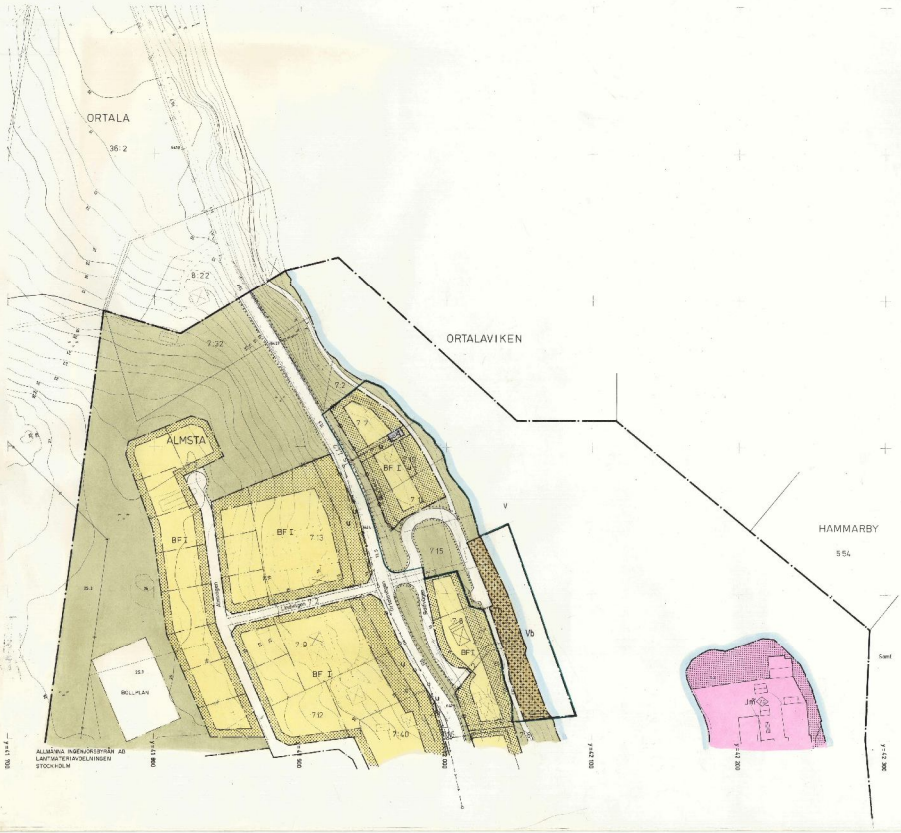

BLAD 1

Gällande Länsstyrelsens i Stockholms län beslut 1978-07-26, § 2211

Är 19 80-12-16 fastställts av länsstyrelsen i Stockholms län samt upphävande av byggnadsplans del vid fastställelse beslut vinna följande delar vinna följande delar, länsstyrelsen i Stockholm den dag ovan. På länsstyrelsen vägnar

Länsarkitekt

Genom regeringens beslut den 21 januari 1982 ändring av regeringens beslut Bostadsdepartementet

I regeringens beslut angiven linje

Denna detaljplan har ändrats genom beslut 19 97-01-16 se dnr 03-217

NORRTÄLJE KOMMUN

FÖRSLAG TILL

BYGGNADSPLAN (I FYRA BLAD)

FÖR

ÄLMSTAOMRÅDET

(FASTLANDSDELEN), VÄDDÖ SOCKEN

UPPRÄTTAT Å STADSARKITEKTKONTORET I NOV. 1976. REV. I OKT. 1977. REV. I JAN. 1978. REV. I FEBR. 1978.

BJÖRN CEDERSTRÖM
STADSARKITEKT

SVEN-OLOV GRANHOLM
PLANARKITEKT

BETECKNINGAR

- BYGGNADSPLANEGRÄNS
- KVARTERS- ELLER ANNAN OMRÅDESGRÄNS
- BESTÄMMELSEGRÄNS
- ILLUSTRATIONSLINJE
- GRÄNSLINJE EJ AVSEDD ATT FASTSTÄLLAS
- FÖRBUD MOT UTFART

36

03-210