

Vaddö 2355

K A R T A

Avstyckning från

GÅSVIK 4:18

Ägoutbyte berörande

GÅSVIK 4:13 och 4:18

Gränsbestämning berörande

GÅSVIK 4:1 och 4:18

i Vaddö socken, Norrtälje kommun

av Stockholms län:

Upprättad år 1971 av:

Carsten Varnäs
Carsten Varnäs
lantmätare

Sigvard Arnoldsson
Sigvard Arnoldsson
ingenjör

Dnr. 349/69 B2

Avstyckningsbeskrivning

Från Gåsvik 4:18 avstyckas tre ägolotter;

litt	ägoslag	areal	reg.nr
A	avr.jord	0,2116 ha	tillhörig Evert Zetterberg 4:39
B	"	0,2142 ha	4:40
C	"	0,2902 ha	" Erik Wiström 4:41
summa:		0,7160 ha	

Servitut: Med de avstyckade ägolotterna A, B och C följer samma rätt som stamfastigheten äger att nyttja den i norr angränsande vägen samt samfärd väg fram till allmän väg.

Med de avstyckade ägolotterna A och B följer rätt att nyttja området litt a för vägändamål till dess vägfrågan lösts i enlighet med byggnadsplaneförslag för del av Gåsvik.

Ägoutbytesbeskrivningen, se förrättningshandlingarna.

Fig nr 1 = Gåsvik 4:13

Gränsbestämningen avser sträckorna 2-9-10-19-23-15-16.

Vid avstyckningen nyttillkomna gränser: 1-7; 2-3-4-5-6; 9-8-14-13-12; 10-11; 15-18.

Vid ägoutbytet nyttillkommen gräns: 16-17.

Koordinatförteckning

Pkt.nr	x	y
pp 104	4830,80	4606,57
105	4890,23	4589,80
106	4936,26	4669,81
107	4973,63	4749,29
108	5007,48	4841,54
109	5008,95	4916,68
gp 1	4885,44	4581,36
2	4900,33	4620,04
3	4897,78	4624,27
4	4868,23	4637,05
5	4860,31	4634,00
6	4854,85	4636,51
7	4839,12	4601,86
8	4900,69	4631,68
9	4906,22	4632,80
10	4924,54	4672,51
11	4879,53	4689,65
12	4863,39	4654,67
13	4868,85	4652,12
14	4871,76	4644,20
15	5002,30	4863,69
16	5003,53	4939,78
17	4962,22	4933,25
18	4962,22	4866,66
19	5000,33	4835,69
20	4883,76	4576,91
21	4862,06	4651,81
22	4958,42	4859,19

FASTSTÄLLESEBEVIS

Datum 12 aug 1971 Paragraf 858/1971
Överinspekteraren i länet fastställer i dag denna förteckning.

Johan Olsson
f. f. b. ö. lantmätare

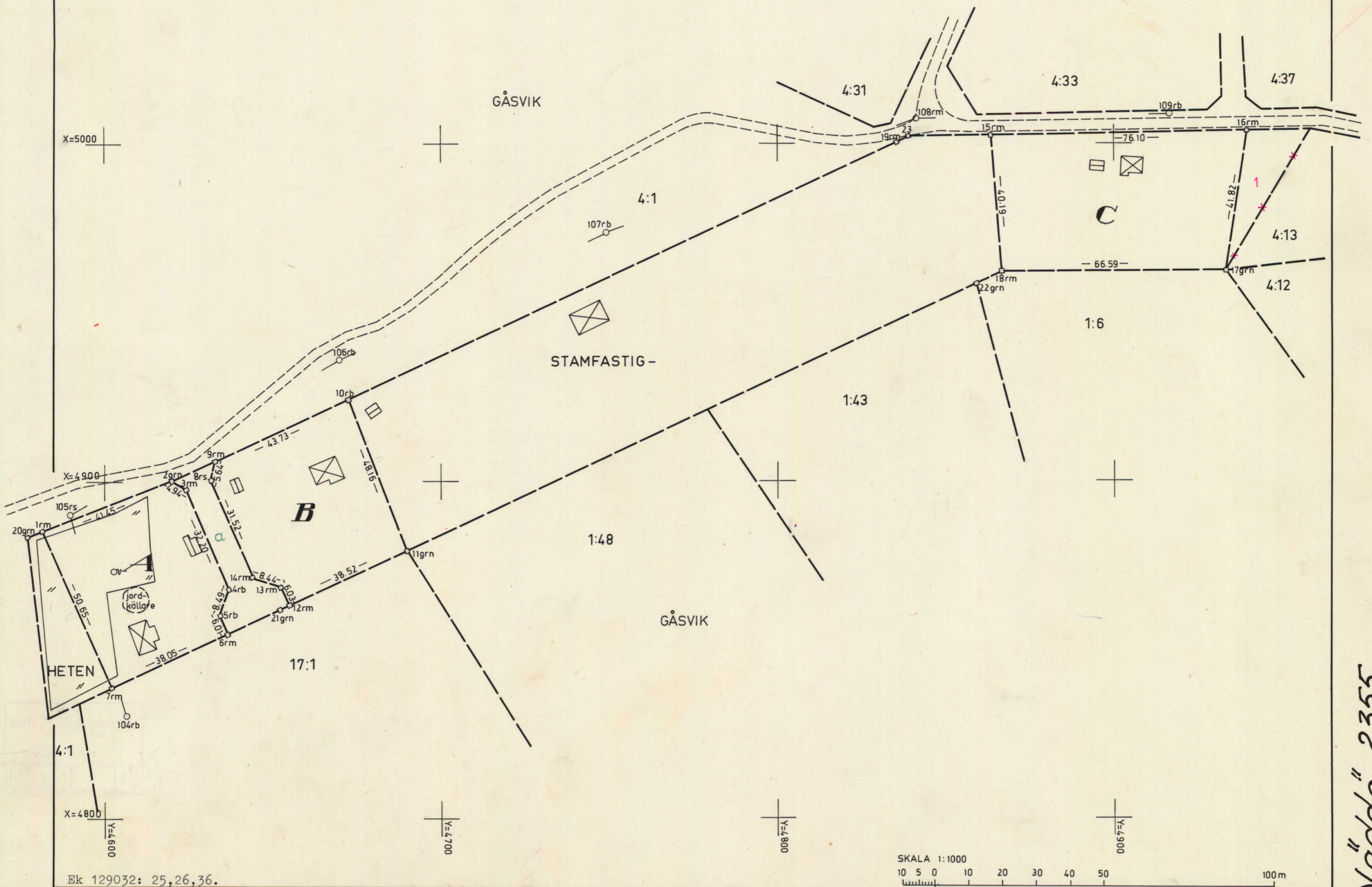

Ek 129032: 25,26,36.

SKALA 1:1000
10 5 0 10 20 30 40 50 100m

Vaddö 2355