

Byggnadsnämnden

1981-06-16

39.

BN § 478.

D.nr 241/81.

Ansökan från Lennart Nord, Hamburgsund, om byggnadslov för
 uppförande av uthus å Ejgde Södra 2:167 (Kville).

För området gäller byggnadsplan fastställd år 1974.

Berörd grannes (kommunens) skriftliga medgivande finnes.

Byggnadsnämnden beslöt bevilja sökt byggnadslov.

Byggnaden skall utföras i enlighet med till ansökan fogade
 ritningar och teknisk beskrivning.

(H.B)

Avgift Etthundraåttio Kronor.

Anmaning

Sökanden anmanas att om beslutet bevisligen underrätta grannar och andra som kan
 beröras därav.

~~Utöver byggnadslovet erfordras tillstånd från länsarbetsnämnden innan byggstart
 sker.~~

Byggherren/ansvarig arbetsledare skall till byggnadsnämnden göra anmälningar
 enligt följande:

- Begäran om utsättning. Tomtgränsmarkeringar skall vara tydligt utmarkerade
 medelst käppar eller liknande.
- Då företaget påbörjas.
- Då schaktning eller sprängning till grundbotten utförts eller pålning skall
 påbörjas.
- Innan bottenplattan gjutes.
- Då grundläggning verkställets men innan första bjälklaget utförts.
- Då byggnadens bärande stomme samt skorsten uppförts men innan putsning
 eller annan ytbehandling verkställets eller golv inlagts.
- Då företaget slutförts.

Justierande

sign

Utdragst.

yrkande

Kerstin Andersson

Granskning av ansökan/anhållan från *Lennart Nord, Hamburgsönd all 6:10*
för *uppförande av utväs* fastighet *Ejude Södra 2:167*
(Kville)

Stads/Byggnadsplan

- Upprättad år.....
- Fastställd år *74*.....
- Tomten rättsligt bildad.....
- Tomtindelning förslag upprättat
- Tomtindelning fastställd.....
- Nybyggnadsförbud jämlikt.....
- Länsstyrelsens dispens erfordras

- Dispens till/avstyrkes.....
- Tillåten byggnadsyta *1/4 av tomt ≈ 220m²*.....
- Tidigare bebyggd yta *185m² + lekst.*.....
- Sökt byggnadsyta *10m² utväs*.....
- Överensstämmer med planbest.....
- Strider mot planbest.avseende...
- Byggnadsyta.....
- Byggnadshöjd.....
- Användningssätt.....
- Byggnadsläge.....

Utomplansbestämmelser

- Glesbebyggelse.....
- Tätbebyggelse.....
- Nybyggnadsförbud jämlikt.....
- Restriktion Jämlikt NVL.....
- Länsstyrelsens dispens erf.....
- Dispens till/avstyrkes.....
- Tomten är rättsligt bildad.....
- Tidigare bebyggd yta.....
- Sökt byggnadsyta.....

Ärendet bör remitteras till:

- Brandchefen.....
- Kommunalingenjören.....
- Hälsovårdsnämnden.....
- Lantmäteriet.....
- Naturvårdsombuden.....

- Kommunstyrelsen.....
- Landsantikvarien..... *1981 05 07*
- Yrkesinspektionen..... *24/8 HB*
- Polisen.....
- Hamnstyrelsen.....
-
-

Erfordras för byggnadslov/byggstart

- Ansökan om byggnadslov för va-anläggningen.....
- Ansökan om avlopp göres hos hälsovårdsnämnden.....
- Skorstensplan.....
- Anmälan om ansvarig arbetsledare.....
- Bestyrkta kompetensuppgifter angående ansvarig arbetsledare
- Grannes skriftliga medgivande *cyfr.*.....
- fr 3 angränsande grannar erfordras*.....
-

- Skorstensfejarmästaren skall kontaktas för provtryckning av rökrör
- Intyg från skorstensfejarmästaren skall företes senast vid slutbesiktning
- Arkivvärdig ritning skall insändas till byggnadsnämnden senast i samband med slutbesiktning

Anmälningar skall göras enligt följande

- Begäran om utsättning.....
- Då företaget påbörjas.....
- Grundbottenbesiktning.....
- Innan bottenplatta gjutes.....
- Lägesbesiktning.....
- Stombesiktning.....
- Slutbesiktning.....

Byggnadslov tillstyrkes/avstyrkes

om grannars pos. cyfr. inkommer

Anteckning: Enligt uppgift från sökanden är arbetet påbörjat anser sök. borde det var fråga om "frigebed"

[Signature]

Byggnadslov

Till ansökan fogas ritningar och andra handlingar enligt Svensk byggnorm och byggnadsnämndens anvisningar

ANSÖKAN

Datum

810505

1981 05. 07.
24/81 HB

Byggnadsnämnden

Tanums kommun

Kommunalkontoret

457 00 Tanumshede

Byggnadsplats och sökande

| | |
|---|---------------------------------|
| Fastighetens officiella beteckning Ejgde södra 2:167 | Församling Kville |
| Fastighetens adress [Redacted] | |
| Sökandens namn Lennart Nord | Telefon: arbetet [Redacted] |
| Postadress (utdelningsadress, postnummer och ortnamn) [Redacted] | Telefon: bostaden [Redacted] |
| Fastighetsägarens namn (om annat än sökanden) [Redacted] | |

Husbyggnad

| | | | | | | |
|--|--|------------------------------------|--|---|---|---------------------------------|
| <input type="checkbox"/> En-/Två-bostadshus | <input type="checkbox"/> Fler-bostadshus | <input type="checkbox"/> Affärshus | <input type="checkbox"/> Industribyggnad | <input type="checkbox"/> Fritids-hus | <input checked="" type="checkbox"/> Uthus | <input type="checkbox"/> Garage |
| Annan husbyggnad | | | | Produktionskostnaden beräknas <input type="checkbox"/> överstiga 10 000 kronor <input checked="" type="checkbox"/> understiga 10 000 kronor | | |
| Omfattning <input checked="" type="checkbox"/> Helt ny byggnad <input type="checkbox"/> Till-/Påbyggnad <input type="checkbox"/> Ombyggnad/Modernisering <input type="checkbox"/> Annan ändring | | | | Stalligt bostadslån <input type="checkbox"/> söks samtidigt <input checked="" type="checkbox"/> söks ej <input type="checkbox"/> har sökts/beviljats <input type="checkbox"/> kommer att sökas | | |
| Undergrundens beskaffenhet <input type="checkbox"/> Berg <input type="checkbox"/> Grus <input type="checkbox"/> Sand <input checked="" type="checkbox"/> Lera <input type="checkbox"/> Morän <input type="checkbox"/> Okänd | | | | | | |
| Fasadbeklädnad Träpanel | | Stommaterial Trä | | Yttertaksbeläggning Betongtakpanna | | Taklutning, grader 27 |
| Värmeinstallation <input type="checkbox"/> Olja <input type="checkbox"/> El <input type="checkbox"/> Gas <input type="checkbox"/> Fjärrvärme | | | | Vatteninstallation: Anslutning till <input type="checkbox"/> allmän anläggning <input type="checkbox"/> enskild gemensamhetsanläggning <input type="checkbox"/> egen anläggning | | |
| Avloppsinstallation, Spillvatten: Anslutning till <input type="checkbox"/> allmän anläggning <input type="checkbox"/> enskild gemensamhetsanläggning <input type="checkbox"/> egen anläggning | | | | Regnvatten (Dagvatten): Anslutning till <input checked="" type="checkbox"/> allmän anläggning <input type="checkbox"/> mark | | |
| Sannolikt flöde i förbindelsepunkt, l/s Vatten | | Spillvatten | | Regnvatten | | Antal nya avloppsenheter |

Annat byggnadsföretag

| | | | | | | |
|--|--|---|---|---|--|--|
| <input type="checkbox"/> Plank, mur o d | <input type="checkbox"/> Schaktning, fyllning | <input type="checkbox"/> VA-instal-lation | <input type="checkbox"/> Fast cistern o d | Produktionskostnaden beräknas <input type="checkbox"/> överstiga 10 000 kronor <input type="checkbox"/> understiga 10 000 kronor | | |
| <input type="checkbox"/> Omfärgning av fasad | <input type="checkbox"/> Skylt, ljus-anordning | <input type="checkbox"/> Upplag | <input type="checkbox"/> Rivning av hus | | | |

Personhänvisningar

Namn, adress och telefon

| |
|---|
| Arkitektonisk utformning (planlösningar, fasader) |
| Byggnadskonstruktion |
| VVS-installationer |
| BN 81-06-16, § 478 Bev. |

Sökandens underskrift

Lennart Nord

Teknisk beskrivning

Grund: Plintar

Golvbjälklag: 2 x 6 "

Takstolar: 2 x 5 "

Bärlina för takstolar: 3 x 5 "

Fönster: Englas

Dörr: Oisolerad

Vägg: Stolpar 2 x 3 "

Golv: 1" råspont

Tak: Undertak 17 mm råspont, 1 lager underlagspapp
Takbeläggning betongtakpanna

Fasad: Träpanel

Byggnadslov beviljat den 16/6 81 § 478
 Avvikelse från denna ritning får ej vidtagas utan
 Byggnadsnämndens godkännande.
TANUMS BYGGNADSNÄMND *K.A.*

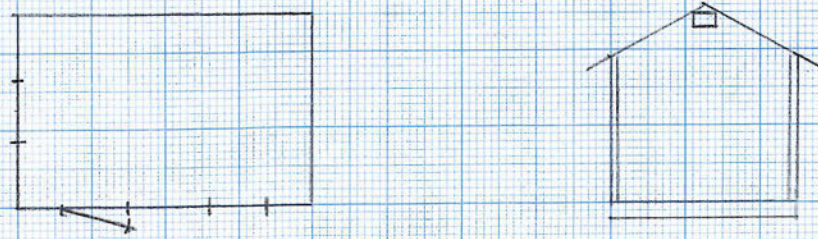
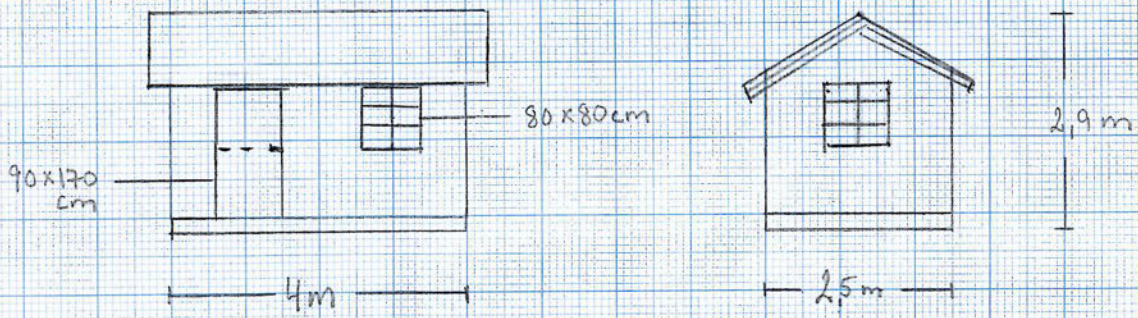

Ritning över uthus Fjælde södra 2:167

