

**Byggnadslov**

Till ansökan fogas ritningar och andra handlingar enligt Svensk byggnorm och byggnadsnämndens anvisningar

**ANSÖKAN**

Datum

1976-02-09

Östhammars Byggnadsnämnd  
11.FEB.1976  
Dnr 5/76 utt 30/76

Byggnadsnämnden

i Östhammars kommun

**Byggnadsplats och sökande**

Fastighetens officiella beteckning <b>Österbybruk 1:161</b>	Församling <b>Film</b>
Fastighetens adress <b>Kanalvägen 13 I 740 63 ÖSTERBYBRUK</b>	
Sökandens namn <b>Lennart Bexenius</b>	Telefon: arbetet <b>0295/20265</b>
Postadress (utdelningsadress, postnummer och ortnamn) <b>Kanalvägen 13 I 740 63 ÖSTERBYBRUK</b>	Telefon: bostaden <b>0295/20981</b>
Fastighetsägarens namn (om annan än sökanden)	

**Husbyggnad**

<input type="checkbox"/> En-/Två-familjshus	<input type="checkbox"/> Fler-familjshus	<input type="checkbox"/> Affärshus	<input type="checkbox"/> Industribyggnad	<input type="checkbox"/> Fritidshus	<input type="checkbox"/> Uthus	<input type="checkbox"/> Garage
<input checked="" type="checkbox"/> Annan husbyggnad				Produktionskostnaden beräknas <input checked="" type="checkbox"/> överstiga 10 000 kronor <input type="checkbox"/> understiga 10 000 kronor		
Omfattning <input type="checkbox"/> Helt ny byggnad <input checked="" type="checkbox"/> Till-/Påbyggnad			<input type="checkbox"/> Ombyggnad/Modernisering	<input type="checkbox"/> Annan ändring	Ställigt bostadslån <input checked="" type="checkbox"/> söks samtidigt <input type="checkbox"/> söks ej <input type="checkbox"/> har sökts/beviljats <input type="checkbox"/> kommer att sökas	
Undergrundens beskaffenhet <input type="checkbox"/> Berg <input type="checkbox"/> Grus <input type="checkbox"/> Sand <input type="checkbox"/> Lera <input type="checkbox"/> Morän <input checked="" type="checkbox"/> Okänd						
Fasadbeklädnad <b>Trä</b>		Stommaterial <b>Trä</b>		Yttertaksbeläggning <b>Papp</b>		Taklutning, grader <b>4</b>
Värmeinstallation <input type="checkbox"/> Olja <input checked="" type="checkbox"/> El <input type="checkbox"/> Gas <input type="checkbox"/> Fjärrvärme			Vatteninstallation: Anslutning till <input checked="" type="checkbox"/> allmän anläggning <input type="checkbox"/> enskild gemensamhetsanläggning <input type="checkbox"/> egen anläggning			
Avloppsinstallation, Spillvatten: Anslutning till <input checked="" type="checkbox"/> allmän anläggning <input type="checkbox"/> enskild gemensamhetsanläggning <input type="checkbox"/> egen anläggning			Regnvatten (Dagvatten): Anslutning till <input type="checkbox"/> allmän anläggning <input checked="" type="checkbox"/> mark			
Sannolikt flöde i förbindelsepunkt, l/s Vatten		Spillvatten		Regnvatten		Antal nya avloppsheter

**Annat byggnadsföretag**

<input type="checkbox"/> Plank, mur o d	<input type="checkbox"/> Schaktning, fyllning	<input type="checkbox"/> VA-installation	<input type="checkbox"/> Fast cistern o d	Produktionskostnaden beräknas <input type="checkbox"/> överstiga 10 000 kronor <input type="checkbox"/> understiga 10 000 kronor	
<input type="checkbox"/> Omfärgning av fasad	<input type="checkbox"/> Skylt, ljusanordning	<input type="checkbox"/> Upplag	<input type="checkbox"/> Rivning av hus		

**Personhänvisningar**

Namn, adress och telefon

Arkitektonisk utformning (planlösningar, fasader)

Byggnadskonstruktion

VVS-installationer

Sökandens underskrift

*Lennart Bexenius*

Tillhör Byggnadsnämndens beslut  
den 9/2 76 s 209  
ÖSTHAMMARS BYGGNADSNÄMND  
*Arvid Hammar*

# TEKNISK BESKRIVNING

Denna beskrivning utgör underlag för byggnadsnämndens och låneorganets tekniska granskning. Den är ej tillräckligt detaljerad som underlag för entreprenadavtal.

Nybyggnad   
  Tillbyggnad   
  Ombyggnad   
  Förbättring  
 Före   
  Efter   
  Före   
  Efter

<b>Beskrivningen avser</b> <input checked="" type="checkbox"/> småhus <input type="checkbox"/> annan byggnad <input type="checkbox"/> M=monteringsfärdigt <input checked="" type="checkbox"/> P=platsbyggt Husstyp (ex enfamiljshus, kedjehus, radhus, lamellhus, punkthus) <b>Enfamiljshus</b> Antal hus: <b>1</b> Antal lägenheter: <b>1</b> Antal hela våningsplan: <b>1½</b>		Inkom till fo/by den <div style="border: 1px solid black; padding: 5px; text-align: center;">                     11.FEB.1976  <i>5/76</i>    <i>30/2/76</i> </div>																	
Kommun: <b>Östhammar</b> Länsbeteckn: <b>C</b> Fastighetsbeteckning: <b>Österbybruk 1:161</b> Hus litt:																			
Fastighetsadress: <b>Kanalvägen 13 I 740 63 ÖSTERBYBRUK</b> Sökandens namn, adress och telefon: <b>Lennart Bexenius Kanalvägen 13 I 740 63 ÖSTERBYBRUK tel: 0295/20981</b>																			
<b>Grund</b> Grundlagt på: <input type="checkbox"/> Berg <input checked="" type="checkbox"/> Grus <input type="checkbox"/> Sand <input type="checkbox"/> Lera <input type="checkbox"/> Morän <b>frostfritt</b> Grundläggningssätt (pålning, hel platta, utbredda plattor med dimension och betongkvalitet): <b>Utbredd rutarm. btg.platta med bygelarmerad kantbalk. Isolering av kantleca. KS 40 Btg LLL 200</b> <b>Dränering</b> <b>Saknas</b>	Yttervägg, gavelspets (utifrån räknat) <input type="checkbox"/> M <input type="checkbox"/> P Lägenhetsskiljande vägg <input type="checkbox"/> M <input type="checkbox"/> P Innervägg, trappomslutande <input type="checkbox"/> M <input type="checkbox"/> P Innervägg, bärande <input type="checkbox"/> M <input type="checkbox"/> P Övriga innerväggar <input type="checkbox"/> M <input type="checkbox"/> P <b>Regelverk 2"x3" med 12 byggplatta på båda sidor.</b> Bjälklag Bottenbjälklag <input type="checkbox"/> M <input type="checkbox"/> P <input type="checkbox"/> Över källare <input type="checkbox"/> Över kryp-utrymme <input checked="" type="checkbox"/> Direkt på mark <b>Uppregling 2"x4" på plattan, 10 min.ull, 22 mm spånskiva samt plastmatta.</b> Mellanbjälklag <input type="checkbox"/> M <input type="checkbox"/> P Översta bjälklaget Träpanel, byggplast, bjälkar <input type="checkbox"/> M <input type="checkbox"/> P <b>2"x9", 20 cm min.ull, 2,5 cm luftspalt, 1" råspont, papptäckning.</b> Badrumsbjälklag: <input type="checkbox"/> M <input type="checkbox"/> P Värmeisolering    K-värde ..... Vattenisolering Golvbeläggning Altanbjälklag: <input type="checkbox"/> M <input type="checkbox"/> P Värmeisolering    K-värde ..... Vattenisolering Golvbeläggning																		
<b>Väggar</b> <table border="1" style="width: 100%; border-collapse: collapse;"> <thead> <tr> <th>Källarväggar</th> <th>Material</th> <th>Tjocklek</th> </tr> </thead> <tbody> <tr> <td>Källaryttervägg</td> <td>.....</td> <td>.....cm</td> </tr> <tr> <td>Husskiljande källarvägg</td> <td>.....</td> <td>.....cm</td> </tr> <tr> <td>Bärande källarinnervägg</td> <td>.....</td> <td>.....cm</td> </tr> <tr> <td>Icke bärande källarinnervägg</td> <td>.....</td> <td>.....cm</td> </tr> <tr> <td>Annan</td> <td>.....</td> <td>.....cm</td> </tr> </tbody> </table> Värmeisolering i källaryttervägg    K-värde ..... Vattenisolering i källaryttervägg	Källarväggar	Material	Tjocklek	Källaryttervägg	.....	.....cm	Husskiljande källarvägg	.....	.....cm	Bärande källarinnervägg	.....	.....cm	Icke bärande källarinnervägg	.....	.....cm	Annan	.....	.....cm	Tillhör Byggnadsnämndens beslut den <i>9.76</i> § <i>209</i> ÖSTHAMMARS BYGGNADSNÄMND <i>Arvid Hammar</i>
Källarväggar	Material	Tjocklek																	
Källaryttervägg	.....	.....cm																	
Husskiljande källarvägg	.....	.....cm																	
Bärande källarinnervägg	.....	.....cm																	
Icke bärande källarinnervägg	.....	.....cm																	
Annan	.....	.....cm																	
Sockelbeklädnad: <b>Cementputs</b>	Badrumsbjälklag: <input type="checkbox"/> M <input type="checkbox"/> P Värmeisolering    K-värde ..... Vattenisolering Golvbeläggning Altanbjälklag: <input type="checkbox"/> M <input type="checkbox"/> P Värmeisolering    K-värde ..... Vattenisolering Golvbeläggning																		
<b>Bärande del</b> <input checked="" type="checkbox"/> Yttervägg <input type="checkbox"/> Innervägg <b>Våningsväggar</b> Yttervägg, långsida (utifrån räknat) <input type="checkbox"/> M <input type="checkbox"/> P <b>1" liggande träpanel, luftspalt, 12 asfaboard, 150 min.ull, 2"x5" regelverk, byggplast, 12 byggplatta.</b> K-värde ..... Yttervägg, kortsida (utifrån räknat) <input type="checkbox"/> M <input type="checkbox"/> P <b>Se ovan</b> K-värde .....	Värmeisolering    K-värde ..... Vattenisolering Golvbeläggning																		

**Trappor**

Invändiga  M  P

Utvändiga  M  P

Btg

**Yttertak**

Takstol: **Se översta bjälklaget**  M  P  
 Typ, material, dimension

Taklutning, grader  
 4

Underlagstak  M  P

1" råspont

Takbeläggning  
**Papptäckning.**

Yttertak över uppvärmt utrymme

K-värde .....

**Fönster**

2 glas  3 glas

**Teknisk beskrivning av garage och förråd utanför huskroppen; anordning för inredningsbar vind m m**

**Byggnadsnämndens anteckningar**

Vatten och avlopp anslutet till samhällets ledning

Ja  Nej

Byggnadslov

erfordras ej  är lämnat  är icke lämnat  Dispens tillstyrkt

Dispensen avser

Fastigheten rättsligt bildad

Ja  Nej

År.....

För området gäller

stadsplan  byggnadsplan  avstyckningsplan

utomplansbestämmelser  inga byggn-regl bestämmelser

För bestämmande av grundlägg-sättet erfordras markundersökning

Ja  Nej

Byggnadsritningar och teknisk beskrivning granskade för byggnadslov

utan erinringar  med erinringar enl bif yttrande

..... den .....

**Värmeinstallation**

Pannskorsten  M  P

Tegel  Gjutjärn  Stål  Annat

Röckkanal, area Värmeisol utförande i övrigt

Panna i huset  Fjärrvärme- verk  Gemensam värmecentral  Annat

Panna, typ

antal effekt eldyta

Koks  Olja  Gas  El

Annat

Oljeeldningsaggregat

Högtryck  Lågtryck  Annat

Värmemedium

Varmvatten  Varmluft

Värmefördelning

Själv- cirkulation  Fläkt- cirkulation  Pump- cirkulation

Väretillförsel

Radiatorer  Varmluft- inblåsning  Varna golv  Annat

Värmemätare, typ Varmvattenmätare, typ

Material i varmvattenledning Material i kallvattenledning

Material i servisledning

**Ventilation**

Utsugning i självdrag  Mekanisk ventilation

Ersättningsluft

Väd-fönster  Springventil  Vent (förvärm luft)

Fönster med beslag  Ventilerade fönster  Annat

**Allmänna upplysningar**

Huvudentreprenör

Ansvarig arbetsledare

Arkitekt

Byggnadskonstruktör

Vvs-konstruktör

Beskrivningen utförd av

**Sökandens underskrift**

*Orshelby bank* den **9/2-76**

*Svennat Beckman*

Teknisk beskrivning granskad för ställigt lån

utan erinringar  med erinringar enl bif yttrande

..... den .....

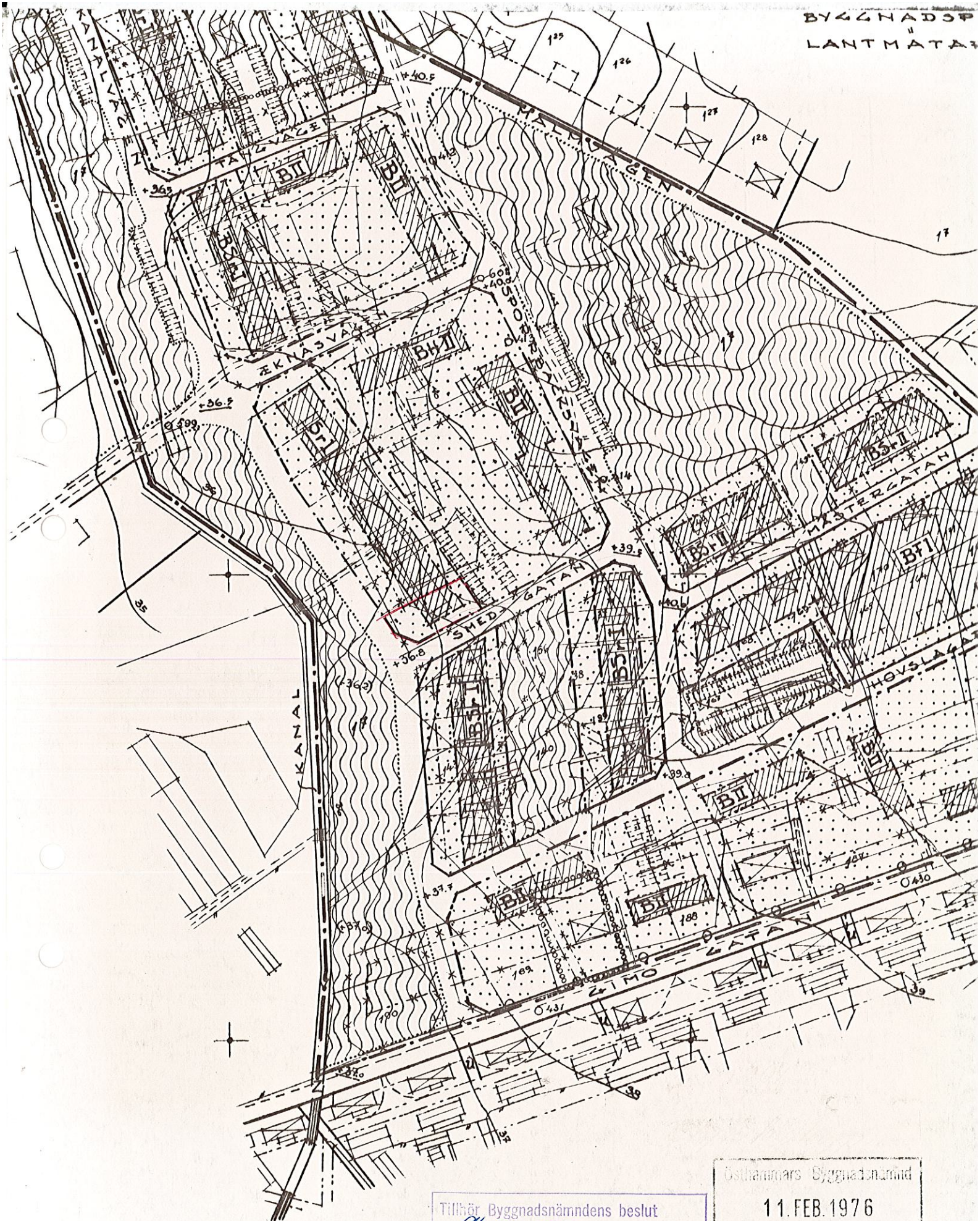

Tillhör Byggnadsnämndens beslut  
 den 9/3 76 § 209  
 ÖSTHAMMARS BYGGNADSNÄMND  
*Årvid Hammar*

Östhammars Byggnadsnämnd  
 11. FEB. 1976  
 Dnr 51/76 Ant 30/2/9