

2025-03-14 14:08:52 Z:\01 PROJEKT - 2024\2411-1007 Team Lyckebacka - Lygnared 1_6\2_Ritningar\4.0. Modell\3.1. Revit\3.1.1 Förslaghandling\A-40-1007_2.rvt

HUSFÖRSLAG
1 1/2-PLANSHUS.
ca 160 m²

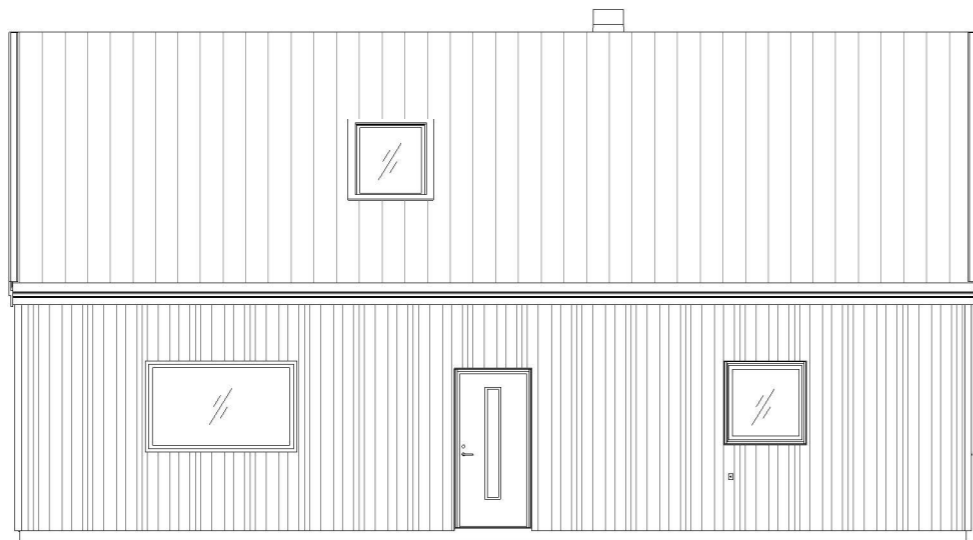

FASAD NORR

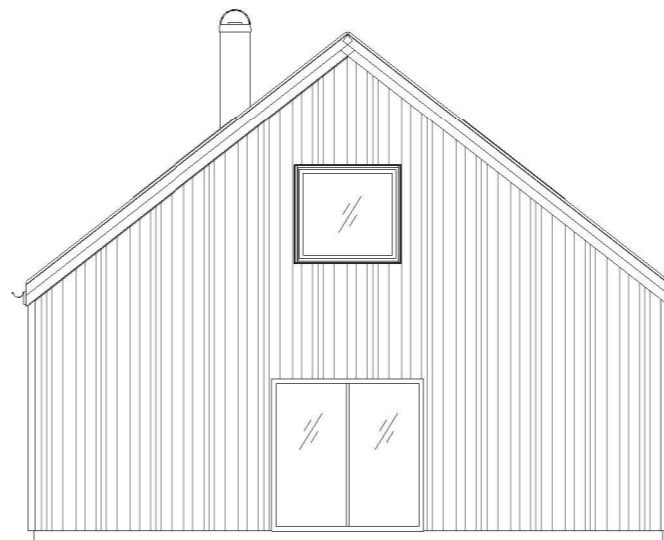

FASAD ÖSTER

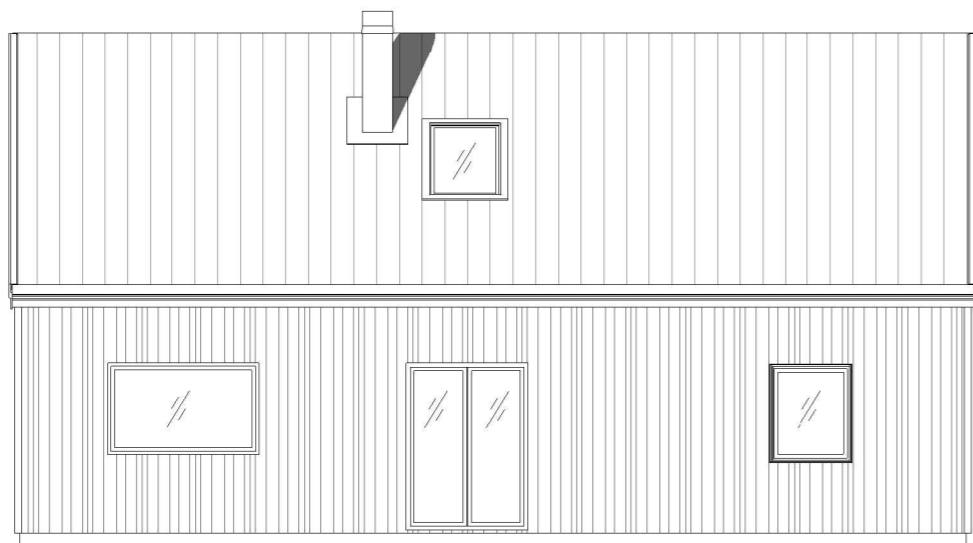

FASAD SÖDER

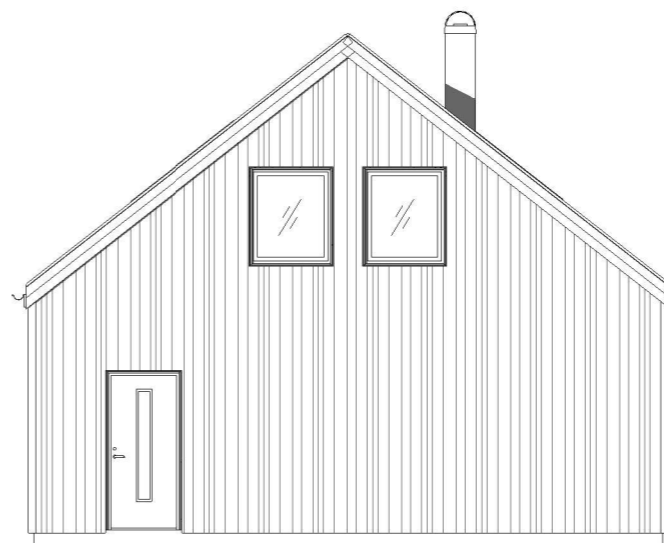

FASAD VÄSTER

FÖRESKRIFTER

ALLMÄNNA FÖRESKRIFTER
ALLA MÅTT REDOVISAS I MILLIMETER.
ALLA PLUSHÖJDER REDOVISAS I METER.

FÖRHANDBESKED

DATUM: 250204
ÄNDRING:

LYGNARED 1:6
AVSTYCKNING TOMTER

TEAM
LYCKEBACKA

BOSTEIN & JOHN
Arkitekt & projektbyrå
Lammholmsvägen 2, 475 31 ÖCKERO
www.bosteinjohn.se

KONTAKTPERSON: JONAS LUNDRÉN
GODKÄND AV/ ANSV. ARKITEKT: ANNA ADÉN
RITNINGSKATEGORI: SAMMANSATT RITNING

UPPDRAG NR: 2411-1007

INNEHÅLL: FÖRSLAG HUS

FORMÅT | SKALA | NUMMER | BET
A1 | 1:500 | A-40-1-10 |
A3 | 1:1000 |

