

FASAD MOT SÖDER

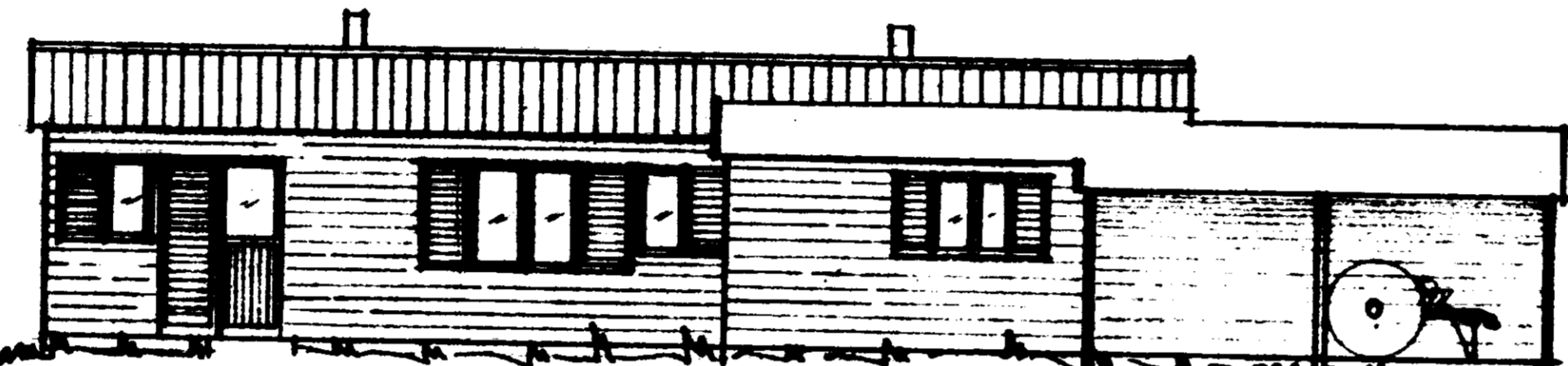

FASAD MOT NORR

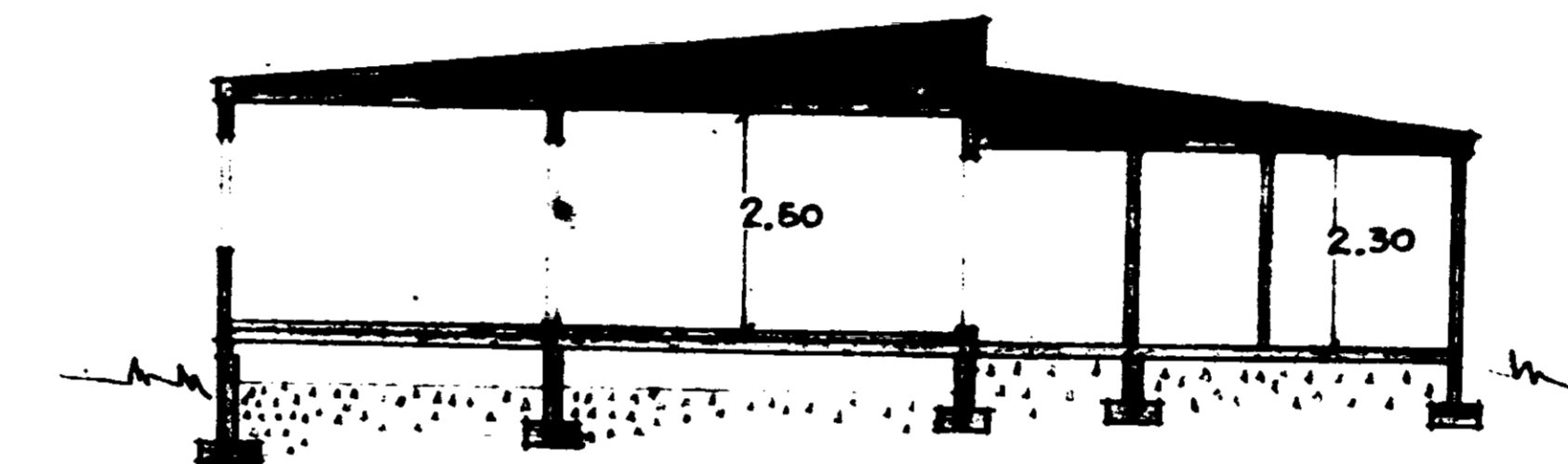

SEKTION A-A

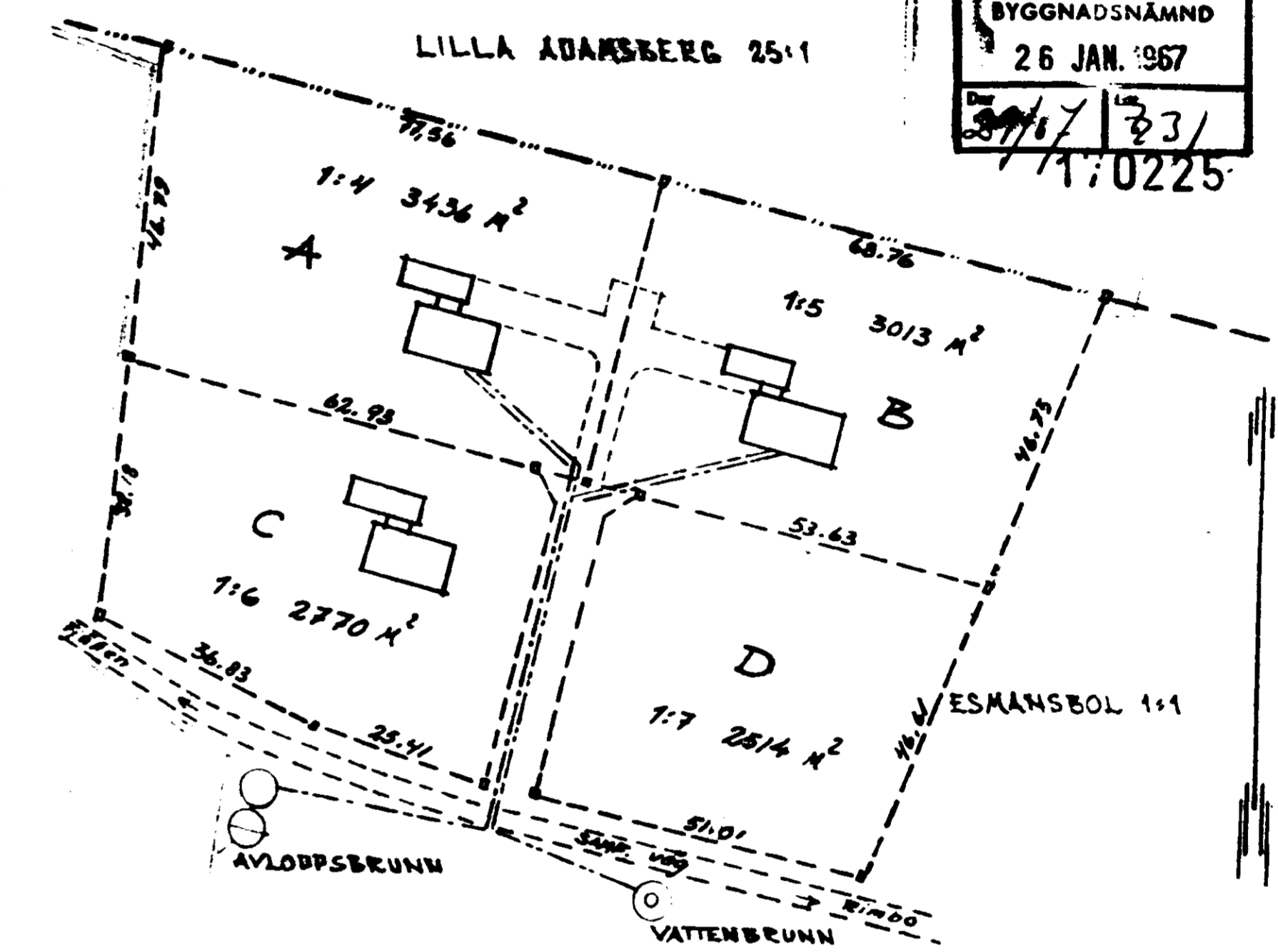

SITUATIONSPLAN SKALA 1:1000

RIMBO KOMMUNS
BYGGNADSNÄMND
26 JAN. 1967
37/1/33/
170225

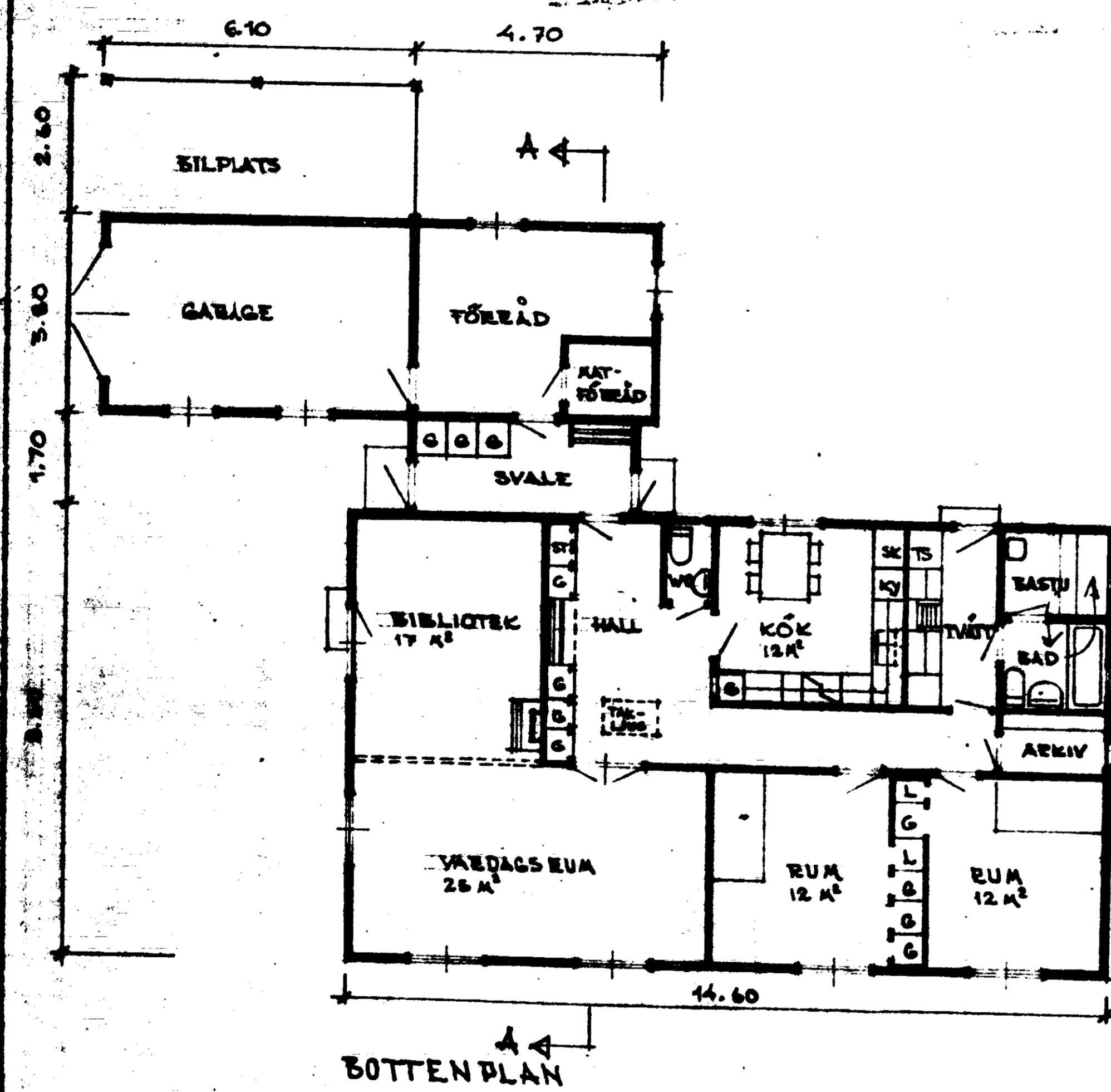

BOTTEPLAN

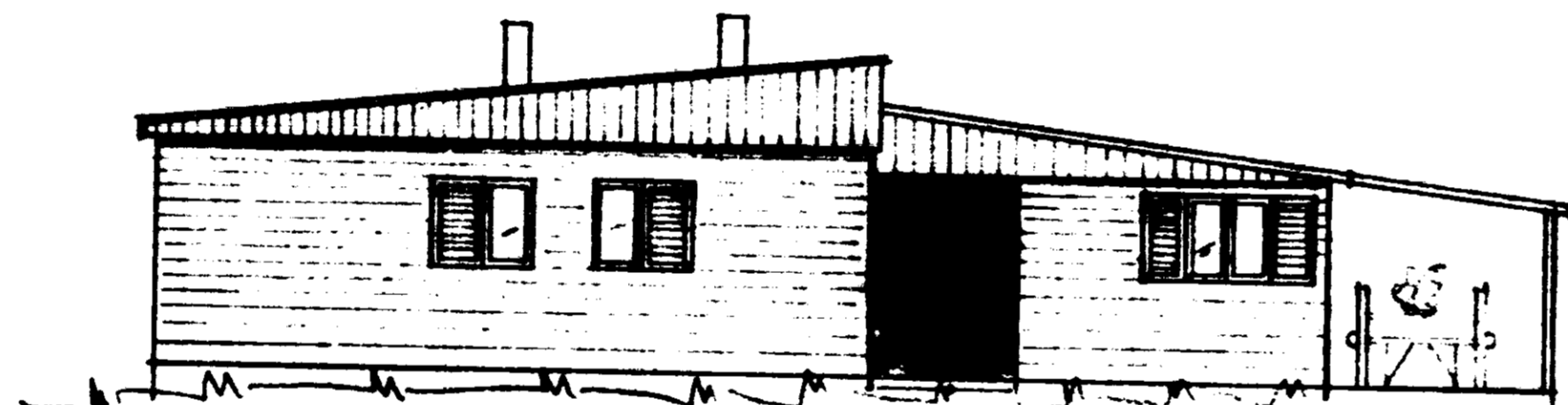

FASAD MOT ÖSTER

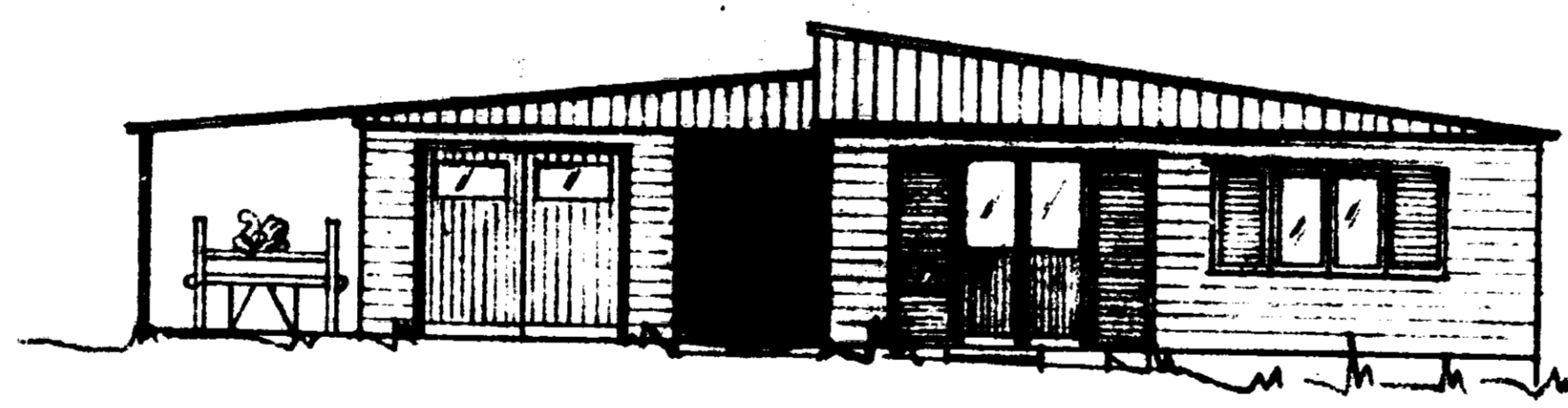

FASAD MOT VÄSTER

1 GALV. PLÅT
3/4" PANEL
10 CM HÅTARB. MIN.ULL
15 CM TUBERÖR

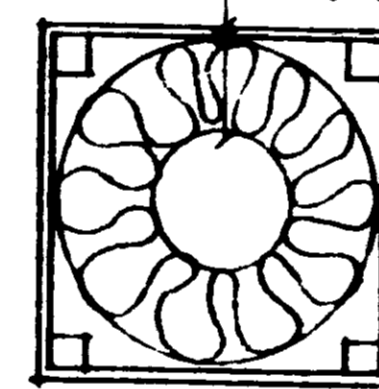

SKÖRSTEN TÖR ÖPPEN SPIS
SKALA 1:10

1 GALV. PLÅT
3/4" PANEL
4 CM MIN.ULL
5" ETERNITRÖR

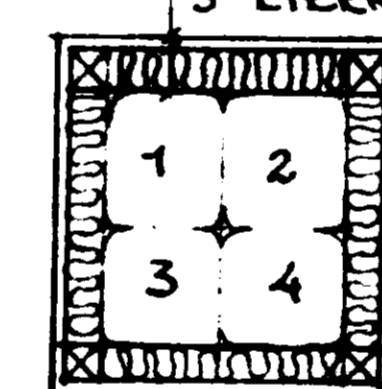

VENTILATIONSSKÖRSTEN
1. EVAC. FRÅN WC
2. " " " " TVÄTT
3. INKÅNAL. FRÅN KÖK
4. EVAC. FRÅN BAD

Av 1962 den 27/11... blev denna ritning godkänd av byggnadsnämnden med de villkor som närmare framgår under § 21. Den 28/11 1962 bygglovsmyndigheten.
L. D. R.

ESKANSBOL 1:4, GOTTRÖRA SN
RIMBO KOMMUN
GUNNEL WALLQUIST
ENFAMILJSHUS
SKALOR 1:100, 1:10
RIMBO DEN 20.1
S. R.

