

263480

NORRTÄLJE KOMMUN
Byggnadsnämnden
1985-04-16 (20)
DIARIENR. 851572 DIARIPLANBETECKNING 086.334

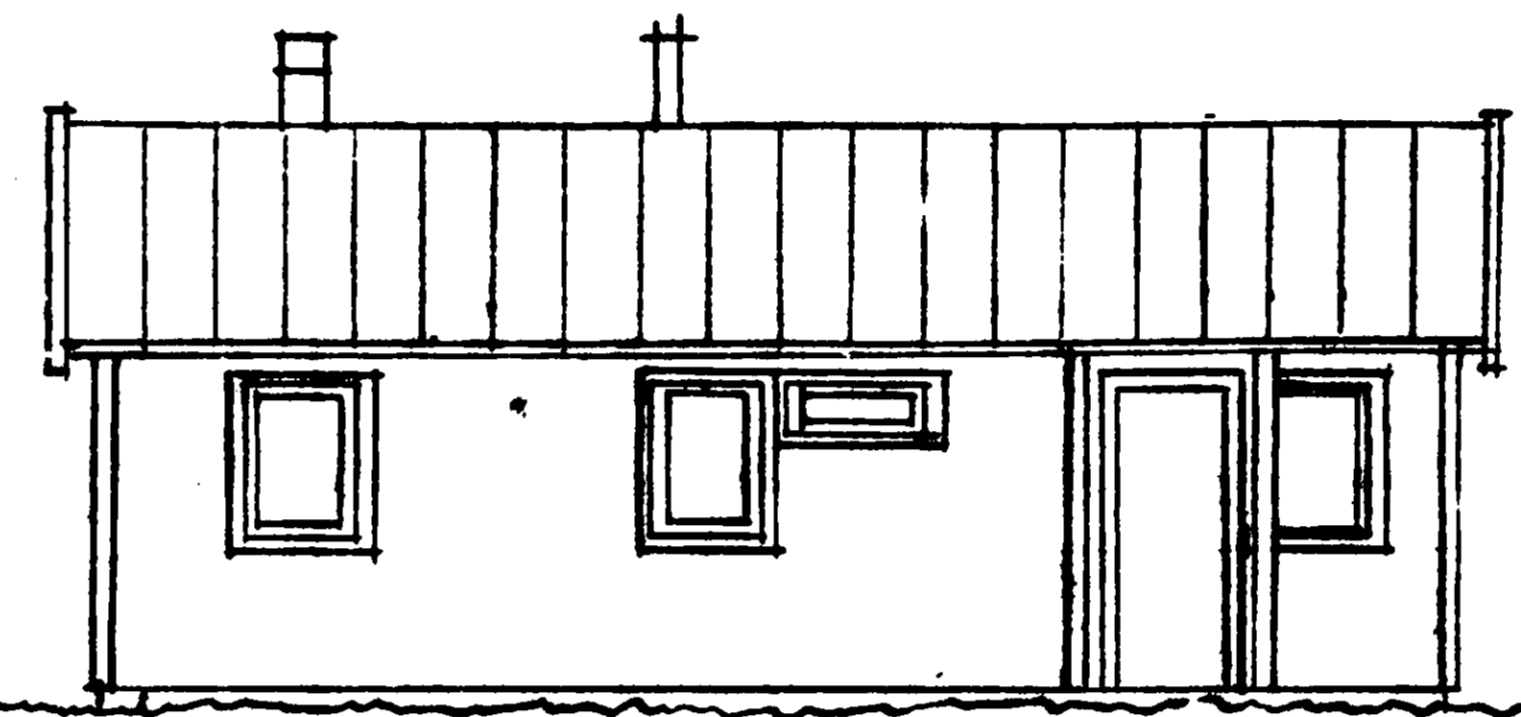

FASAD MOT SYD



FASAD MOT VÄST

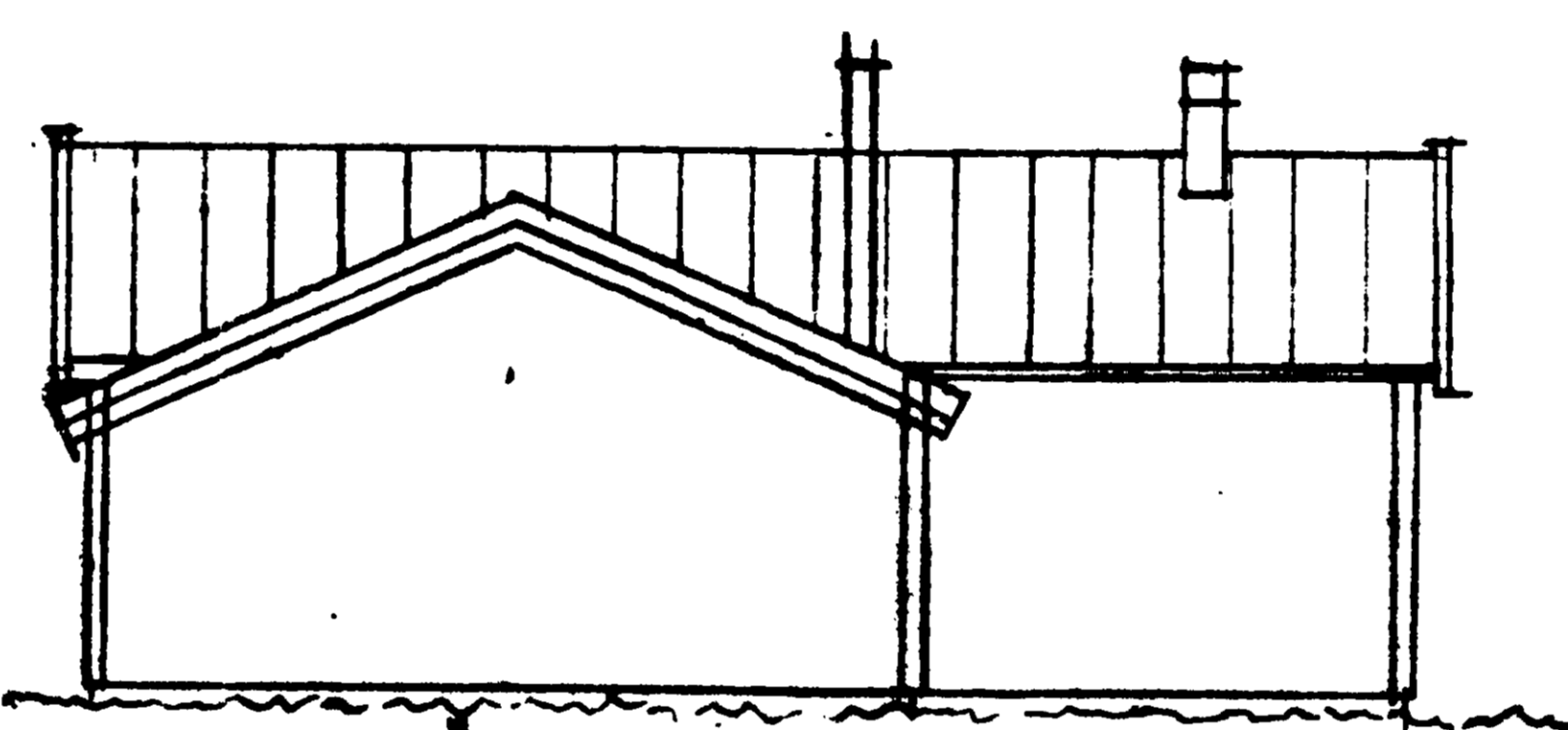
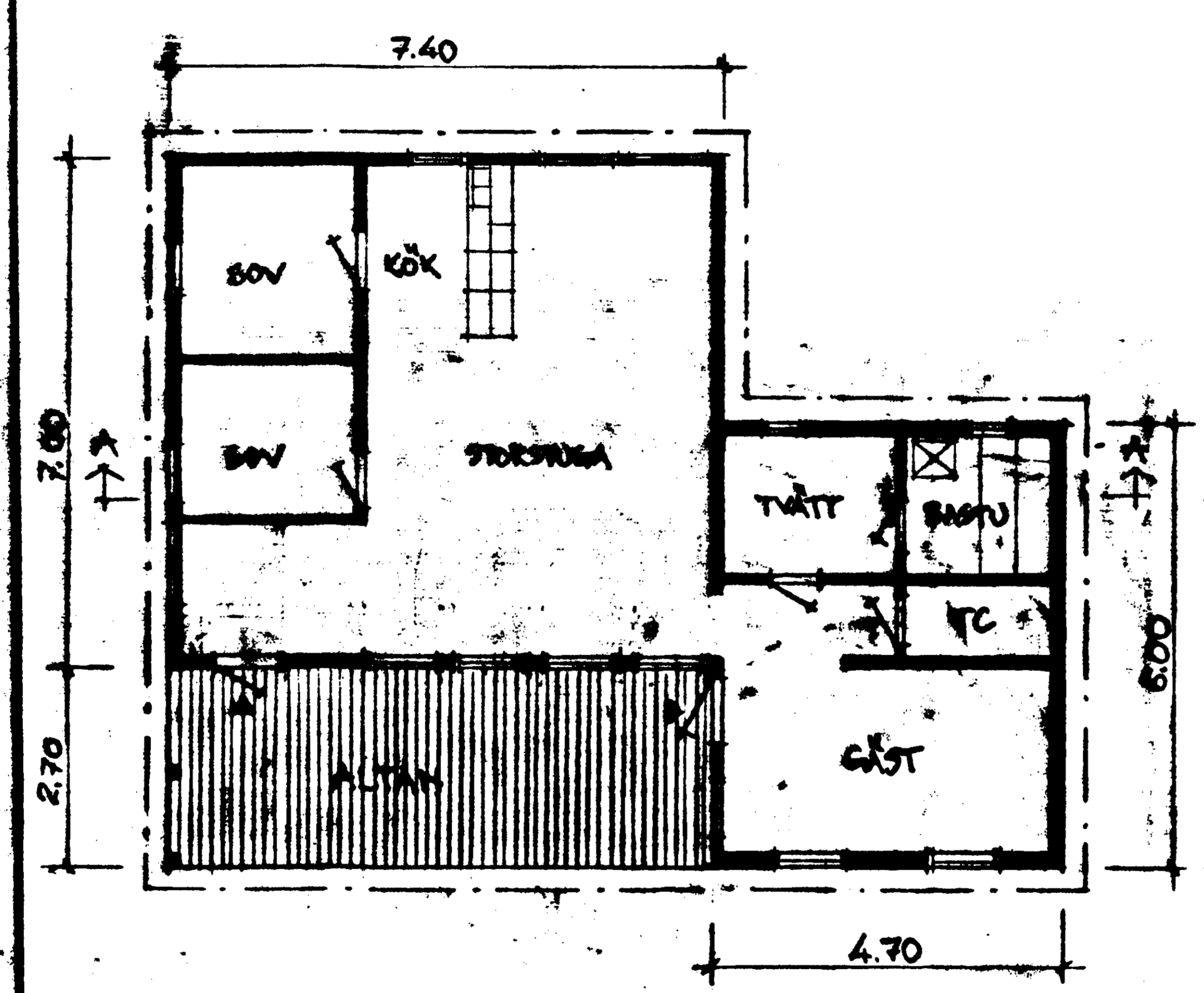

FASAD MOT ÖST

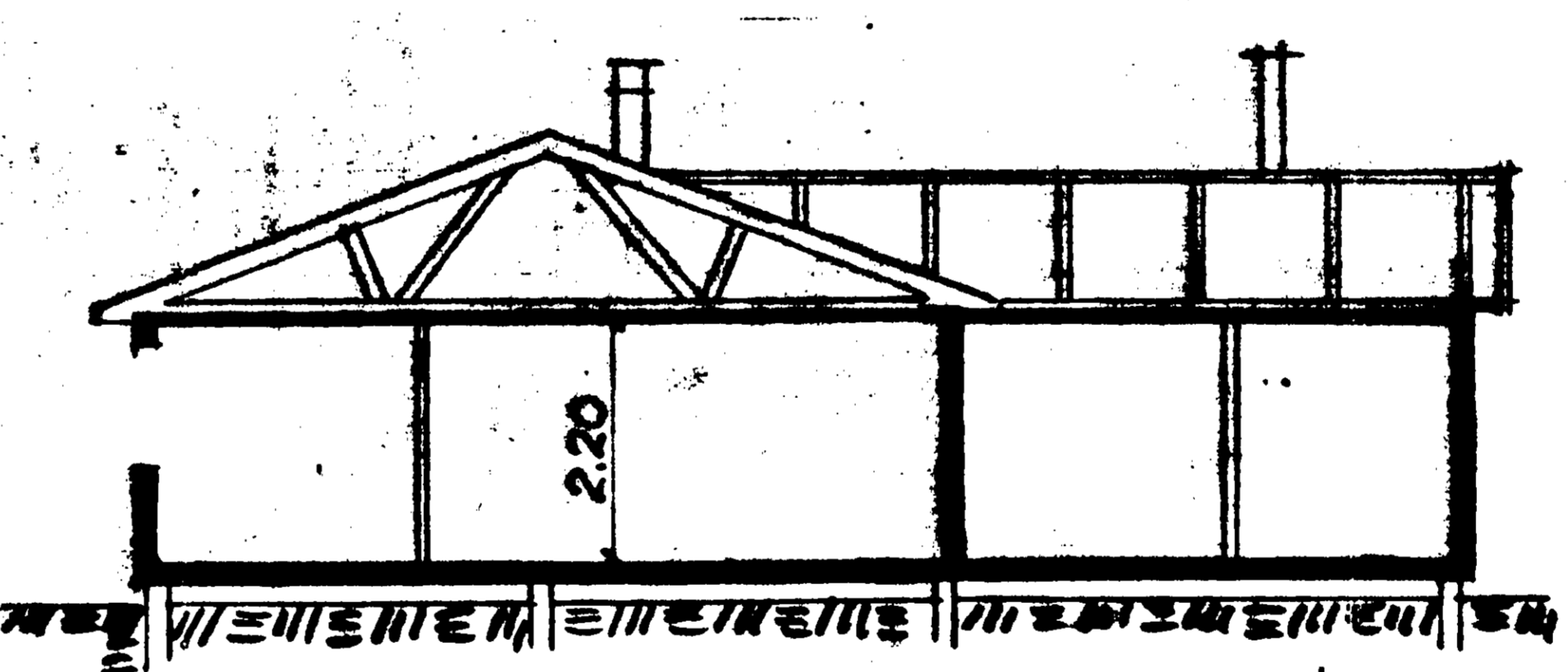

SEKTION A-A

lov 1985:11
1985-06-03
87521. 648
NORRTÄLJE BYGGNADSNÄMND
Dengt Strömberg
Sukraterare

Granskad och godkänd
Byggnadslov beviljat 1985-05-21
Per Hellström
Per Hellström
1:e byggnadsinspektör

BEF. BYGGNAD FÖRLÄNGS FRÅN 6.2M TILL 7.0M.
NY TILLBYGGNAD: 4.7M x 6.0M.

SVEG-STUGAN TYP A-57 SPV
OM- OCH TILLBYGGNAD
GRYTA 3:79, TOMT 74
NORRTÄLJE KOMMUN
SKALA 1:100 ARK. SAR M. GRADH

263291

ARKIVA

850613