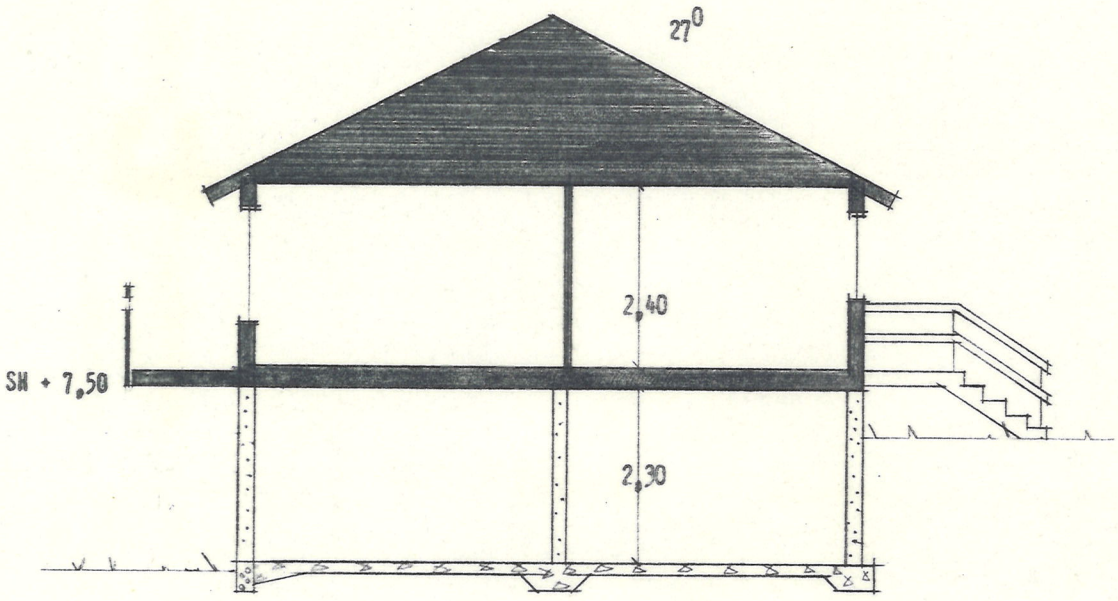

SEKTION

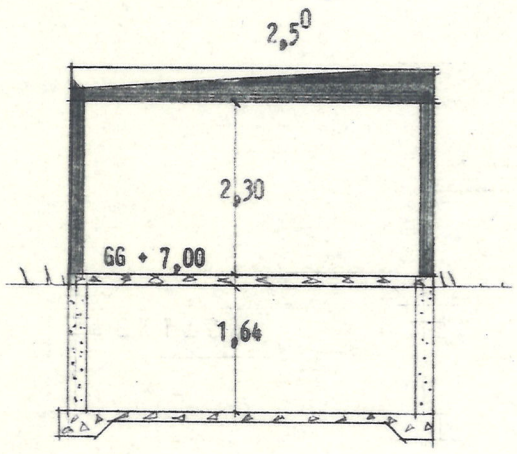

SEKTION

FÖRESLAGEN SOCKELHÖJD FASTSTÄLLES
AV BERÖRD MYNDIGHET.

TRÄ

BETONG

LÄTTKLINKERBLOSK

MURBLOCK

REGLERBART VENT.BESLAG.

SKALA 1:100

10 5 0 1 2 3 4 5 6 7 8 9 10

MEKANISK VENTILATION

HUSQVARNA REGINAIR

Typgodkännande nr 1855/74

1 Imkanal (kök).
Utföres rensningsbar.
Brandisoleras enligt klass A 15 (30 mm nätad mineralullsmatta).
Imkanal bakom kryddhylla eller överskåp oisolerad.
Spiskåpa 6–85 l/s (20–300 m³/h).

2 Våtrumskanal.
Kondensisoleras i ej uppvärmda utrymmen.

LUFTVÄXLING (forceringsflöde oräknat)
0,35 l/s m² lägenhetsyta
(1,26 m³/h m² ")

LÄGSTA FRÅNLUFTSFLÖDE

Bad	10 l/s (36 m³/h) *)	Ventil OPF	
Dusch	" " *)	"	"
WC	" "	"	"
Tvätt	" " *) **)	"	"
Bastu	" "	"	VTE

*) + 1 l/s för varje m² golvarea utöver 5 m²
**) Tvätt med torkskåp eller tumlare, min. 16 l/s

Om ej luftväxling 0,35 l/s uppnås, skall de separata frånluftsflödena höjas.

Bad- och duschrum utan fönster fordrar möjlighet till forcering av luftflödet till lägst 30 l/s (108 m³/h). Ventil OPF alternativt forceringsdon.

Tvätt med torkskåp eller tumlare, ventil OPF alternativt forceringsdon. Ansluts med dragavbrott.

Luftväxling och frånluftsflöden gäller vid maxvarv på takfläkten och spiskåpans spjäll stängt.

Steglös reglering av luftflödet, till halva dimensionerande värdet med tyristor i spiskåpan.
I övrigt se SBN 1975 kapitel 36.

Byggnadslov beviljat den 13/12 1977 § 1232
Avvikelse från denna ritning får ej vidtagas utan Byggnadsnämndens godkännande.
TANUMS BYGGNADSNÄMND

SITUATIONSPLAN

SKALA 1: 400

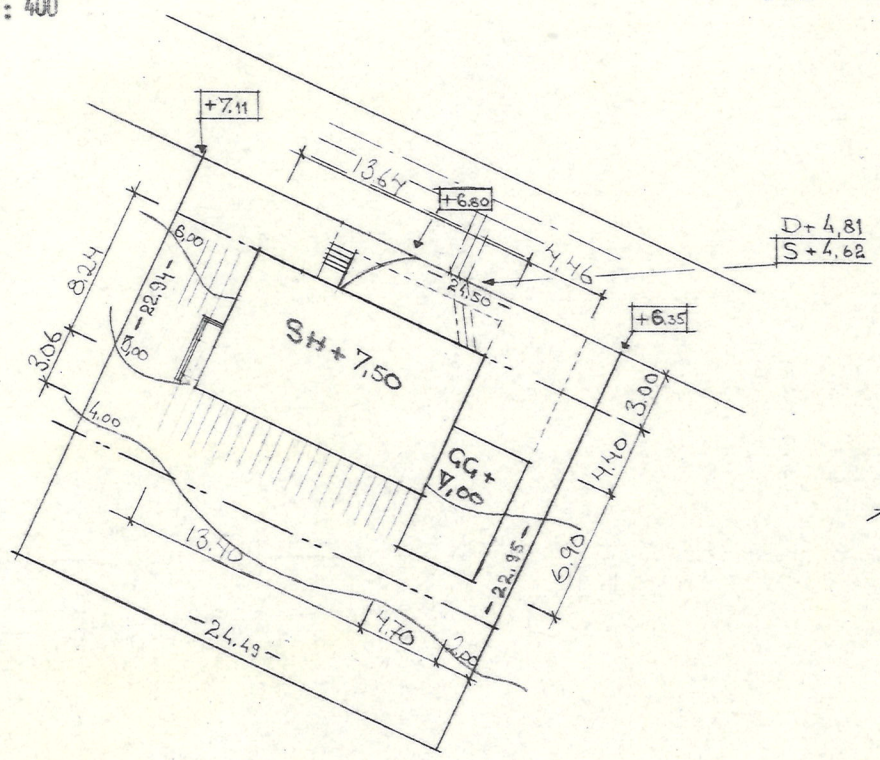

DAT.	REV.	ANT.	REV. AVSER:	SIGN.
27/10			SEKTIONER. SIT.PLAN	
19/4			SIT PLAN	

NYBYGGNAD Å EJGDE SÖDRA, TANUM KOMMUN
BYGGHERRE: HANS JOHANSSON
BOX 76
451 00 HAMBURGSUND

nordiska trähus
I VRIGSTAD AB
570 03 VRIGSTAD
Tel. 0382/303 80 vx

DEN 23/3 1977
SKALA: 1:20 1:100 1:400
RIT. Ann Fokinsson GR.
TYP. NR.
EP 102 Å 77-3719