

FASTIGHETSBLIDNINGSMYNDIGHETEN

KARTA

Norrtälje lantmäteridistrikt

Upprättad år
1976

Dnr
440/75

Aktbilaga
KA

Arende Avstyckning från GRYTA 3:6.		Kommun Norrtälje	Län Stockholms
Registerområde Roslagsbro socken Förämningslantmätare <i>Åke Halldin</i> Åke Halldin		Nybildade fastigheter se nedan	Registreringsdatum 1976-06-03
Fastighet, område m m		<input checked="" type="checkbox"/> Uppgift om åtgärd för rättningen avsett har införts i fastighetsregistret <i>Kersti Rydmark</i> För fastighetsregisternsmyndigheten	
Fig	Areal hektar, m ² delareal	Ägare, uppgifter till lokal skattemyndighet och andra anmärkningar	

FASTIGHETSÄRTSLIG BESKRIVNING,
se aktbilaga BE 1.

TEKNISK BESKRIVNING,
se aktbilaga BE 2.

Gryta
2:2

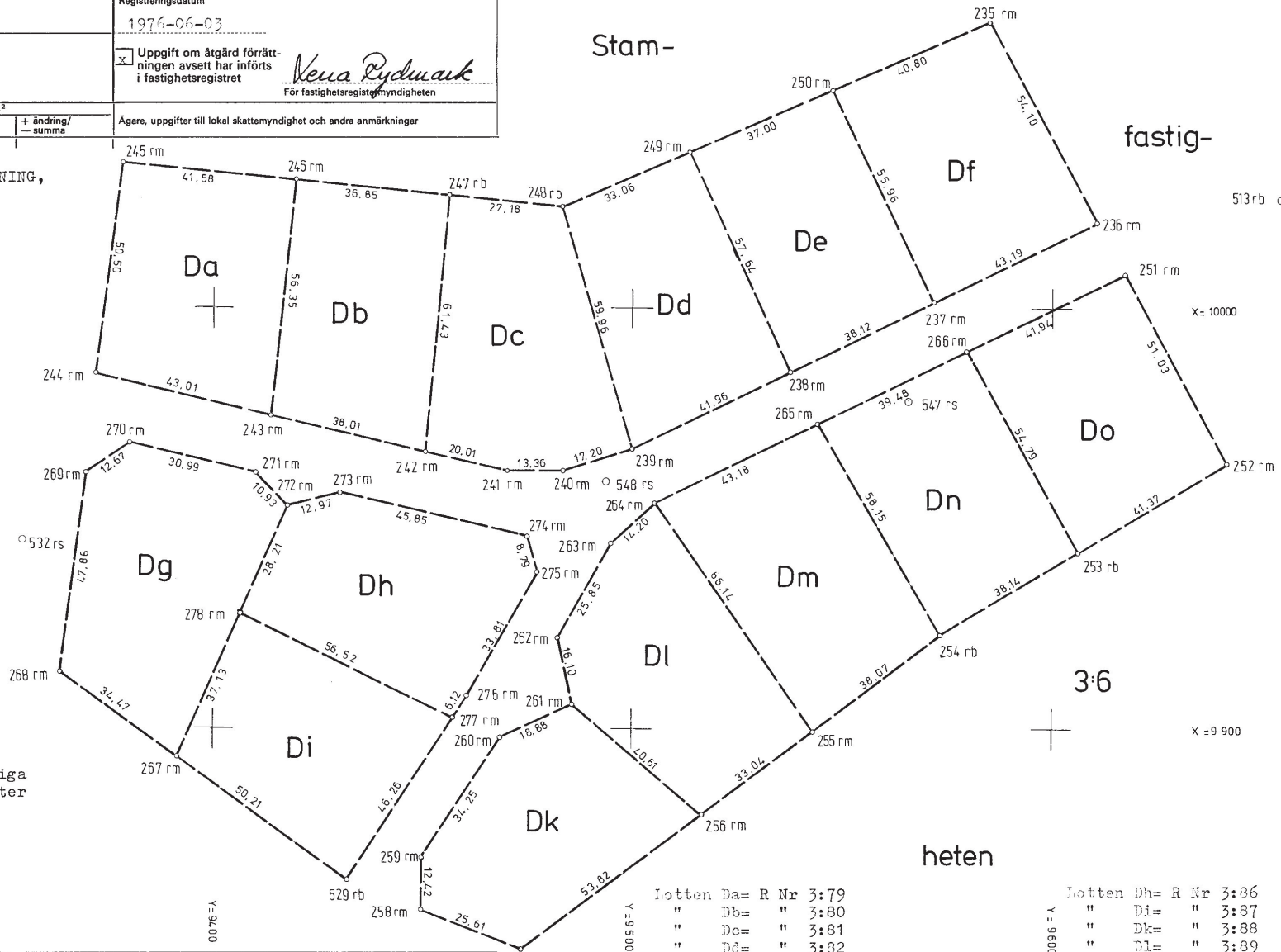

Nyttillkomna gränser: Samtliga mellan numererade gränspunkter är nyttillkomna.

Lotten Da= R Nr 3:79	Lotten Dh= R Nr 3:86
" Db= " 3:80	" Di= " 3:87
" Dc= " 3:81	" Dk= " 3:88
" Dd= " 3:82	" Dl= " 3:89
" De= " 3:83	" Dm= " 3:90
" Df= " 3:84	" Dn= " 3:91
" Dg= " 3:85	" Do= " 3:92

För det tekniska innehållet svarar

Bo Fridén
Bo Fridén

Skala 1:1000 Reg karta, lägesangivning Ek 11984: 76, 86

Framställd genom nymätning

Mätning | Beräkning | Kartering | Ritn redigering
ME

Lantmäteriet BI 0347 4.1972. SRA Sthlm 22780

Roslagsbro 896

Avstyckning från Gryta 3:6 i Roslagsbro socken, Norrälje kommun, Stockholms län.

Koordinatförteckning

Punkt nr	mark	koordinater	x	y
Polygonpunkter				
512	rs	10087,27	9606,58	
513	rb	10025,90	9654,66	
529	rb	9863,76	9432,22	
532	rs	9944,66	9354,44	
547	rs	9977,97	9565,93	
548	rs	9958,71	9493,80	

Gränspunkter

235	rm	10067,98	9585,08	
236	rm	10020,40	9610,84	
237	rm	10001,44	9572,03	
238	rm	9984,80	9537,73	
239	rm	9966,47	9499,98	
240	rm	9961,35	9483,56	
241	rm	9961,18	9470,20	
242	rm	9965,59	9450,68	
243	rm	9974,31	9413,68	
244	rm	9984,22	9371,83	
245	rm	10034,32	9378,18	
246	rm	10030,35	9419,57	
247	rb	10026,77	9456,25	
248	rb	10024,06	9483,29	
249	rm	10037,17	9513,64	
250	rm	10051,80	9547,63	
251	rm	10008,02	9617,51	
252	rm	9963,12	9641,76	
253	rb	9941,76	9606,33	
254	rb	9922,23	9573,57	
255	rm	9899,26	9543,21	
256	rm	9879,44	9516,77	
257	rm	9847,17	9473,70	
258	rm	9856,64	9449,90	
259	rm	9869,06	9449,96	
260	rm	9897,78	9468,62	
261	rm	9905,67	9485,77	
262	rm	9921,40	9482,33	
263	rm	9943,94	9494,99	
264	rm	9953,56	9505,44	
265	rm	9972,46	9544,27	
266	rm	9989,69	9579,79	
267	rm	9993,10	9391,47	
268	rm	9913,24	9363,49	
269	rm	9960,70	9369,64	
270	rm	9967,86	9380,09	
271	rm	9960,76	9410,26	

Koordinatförteckning

Punkt nr	mark	koordinater	x	y
Gränspunkter				
272	rm		9952,88	9417,83
273	rm		9955,99	9430,42
274	rm		9945,58	9475,07
275	rm		9937,11	9477,42
276	rm		9907,73	9460,68
277	rm		9902,57	9457,39
278	rm		9927,07	9406,45

rs = rör i sten
rb = rör i berg
rm = rör i mark

I tjänsten

Bo Fridén
ingenjör
1/4