

Värmlands län

1999

FSFT 99382 KA

Förrättning
Avstyckning från SÖRMARK 1:93

Kommun
Torsby

Län
Värmland

Registerområde
Torsby

Förrättningen är registrerad i fastighetsregistret
Registreringsdatum För fastighetsregistermyndigheten

Förrättningslantmätare

Sven Engström

Sven Engström

1999-09-24

Sven Engström

Fastighetsrättslig beskrivning, aktbilaga BE 1

Teknisk beskrivning, aktbilaga BE 2

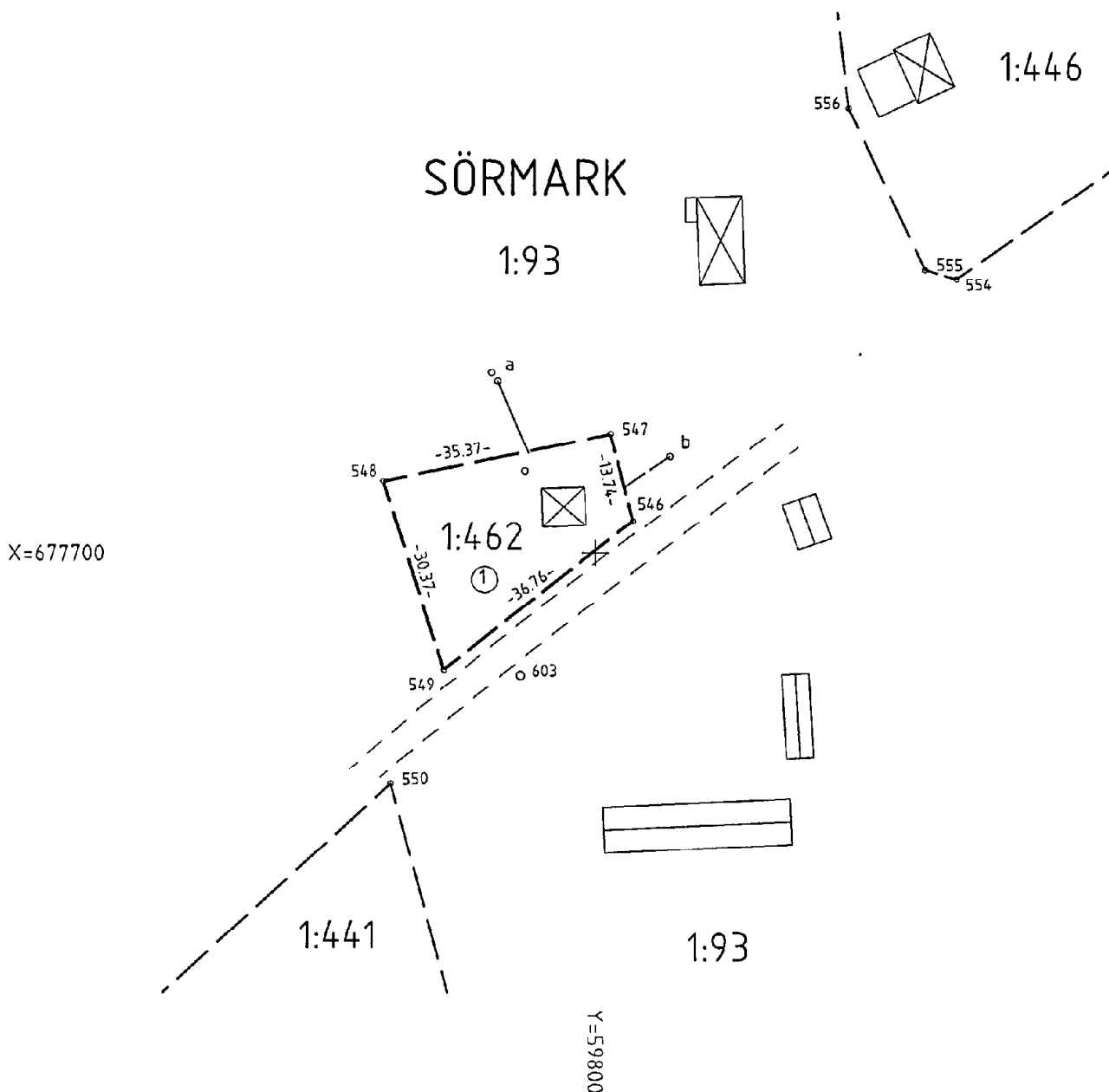

Ny gräns: 546-547-548-549-546

Framställd genom
nymätning

Koordinatsystem
rt r05 ek 5v 60:14

Skala 1 : 1000

För det tekniska innehållet svarar

Sven Engström

Reg karta, lägesangivning
12267:20

Beteckningsstandard

1737-99/46

Beslut

1999-08-20

Ärendenummer
99382Förrättningslantmätare
Sven EngströmFörrättningen är registrerad
Registreringsdatum

1999-09-24

Sven Engström

Ärende Avstyckning från Sörmark 1:93.

Kommun: Torsby

Värmlands län

Ägo-
figur Areal m²/
andelarBeslut Lantmäterimyndigheten beslutar om
fastighetsbildning enligt följande:Fastighet **SÖRMARK 1:93**
lagfaren ägare

Avstyckning Avstår till SÖRMARK 1:462 1 765

Nytt servitut 1737-99/46.A
Ändamål Avlopp
Rätt att använda, underhålla och förnya
avloppsbrunnarna a med tillhörande ledningTill förmån för SÖRMARK 1:462
Belastar SÖRMARK 1:93Nytt servitut 1737-99/46.B
Ändamål Vatten
Rätt att använda, underhålla och förnya brunnen
b med tillhörande ledningTill förmån för SÖRMARK 1:462
Belastar SÖRMARK 1:93Ny fastighet **Blivande SÖRMARK 1:462**
(Beteckningen för den nybildade fastigheten är
preliminär och gäller först sedan förrättningen
registrerats i fastighetsregistret.)
Evy Gunilla WernerAvstyckning Erhåller från SÖRMARK 1:93 1 765
Erhåller andel i SÖRMARK GA:4 från Sörmark 1:93
Andel i SÖRMARK GA:4 efter förrättningen 20

		Ägo- figur	Areal·m ² / andelar
Nytt servitut	1737-99/46.A		
Ändamål	Avlopp		
	Rätt att använda, underhålla och förnya		
	avloppsbrunnarna a med tillhörande ledning		
Till förmån för	SÖRMARK 1:462		
Belastar	SÖRMARK 1:93		
Nytt servitut	1737-99/46.B		
Ändamål	Vatten		
	Rätt att använda, underhålla och förnya brunnen		
	b med tillhörande ledning		
Till förmån för	SÖRMARK 1:462		
Belastar	SÖRMARK 1:93		

Sven Engström
.....
Sven Engström

Lantmäterimyndigheten
Värmlands län

TEKNISK BESKRIVNING
1999-08-09

Aktbil BE 2
Dnr FSFT 99382

Avstyckning från Sörmark 1:93
Torsby kommun
Värmlands län

Koordinatförteckning (RT R05 EK 5 GON V 60:14)

	Punkt nr	X	Y	Markering
ÖST GRÄ	546	677704.95	59805.71	om
	547	677718.27	59802.30	rm
	548	677711.03	59767.68	rm
	549	677682.09	59776.92	rm
	555	677743.40	59850.25	grs
	556	677768.16	59838.55	grm
ÖST POL	603	677681.20	59788.58	hs

Förklaringar till markeringar

grm = Gammalt rör i mark
grs = Gammalt rör i sten
hs = Borrhål i jordfast sten
om = Omarkerad gränspunkt
rm = Rör i mark

I tjänsten

Sven Engström
Sven Engström
Förrättningslantmätare