

NYBYGGNADSKARTA, nybyggnad VATTUBRINKEN 1:56

Dnr: 2021-00574

Adress: Piffinksvägen 6A, 15157 Södertälje
Areal (m²): 1526
Giltighetstid: 2 år

Upprättad: 2021-10-12 av: Mikael Lundgren
Mått av: Mättningsingenjör Elin Hallberg
Reviderad: av:

Planförhållande

Detaljplan: 0181K-P1605C
Laga kraft: 2011-06-22
Fastigheten överensstämmer med gällande detaljplan: Ja

Kontaktuppgifter: Samhällsbyggnadskontoret

Uppgifter om förbindelsepunkt VA

Fastigheten är belägen inom kommunens verksamhetsområde för vatten och avlopp
Kontaktuppgifter: Ja
Spillvatten: Kontakta Telge nät
Vatten: Kontakta Telge nät
Telge Nät AB, 08-550 233 00

Teckenförklaring

- | | | | |
|--|---|--|----------------------|
| | Kvarters-/traktgräns | | Servitut |
| | Fastighetsgräns | | Gemensamhetsanl. |
| | Användningsgräns | | Bostad, husliv |
| | Egenskapsgräns | | Uthus/garage, husliv |
| | Väggkant | | Bostad, takfot |
| | Staket | | Uthus/garage, takfot |
| | Stödmur | | Byggnads-tillbehör |
| | 30 Nivåkurva | | Skärmtak |
| | Skymd byggnadslinje | | Terrängtrappa |
| | Vattenledning | | Trappa |
| | Spillvattenledning | | Gränspunkt |
| | Arbetsfix AF +0,00 | | Arbetsfix |
| | Markhöjd/väghöjd +0,0 | | Kabelskåp |
| | Sockelhöjd SH +0,0 | | Stolpe |
| | Golvhöjd FG +0,00 | | |
| | Marken får endast bebyggas med uthus och garage | | |

Övriga uppgifter:

Bygglövs avser: Nybyggnad
Gatukostnadsavgift: Nej
Kvalité på fastighetsgräns: Ok
Mättningsnoggrannhet: + 0,05m
Arbetsfix: Överkant gränsrör
Koordinater:
N 6570087,61
E 126237,86
Z +40,34

Fastigheten har del i gemensamhetsanläggningen Vattubrinken GA:1 avseende väg, grönytor, lekplats och vägbelysning.
Fastigheten belastas av servitut avseende väg samt ledningar.

Granskad av:

Peter Neidestam

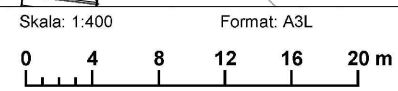
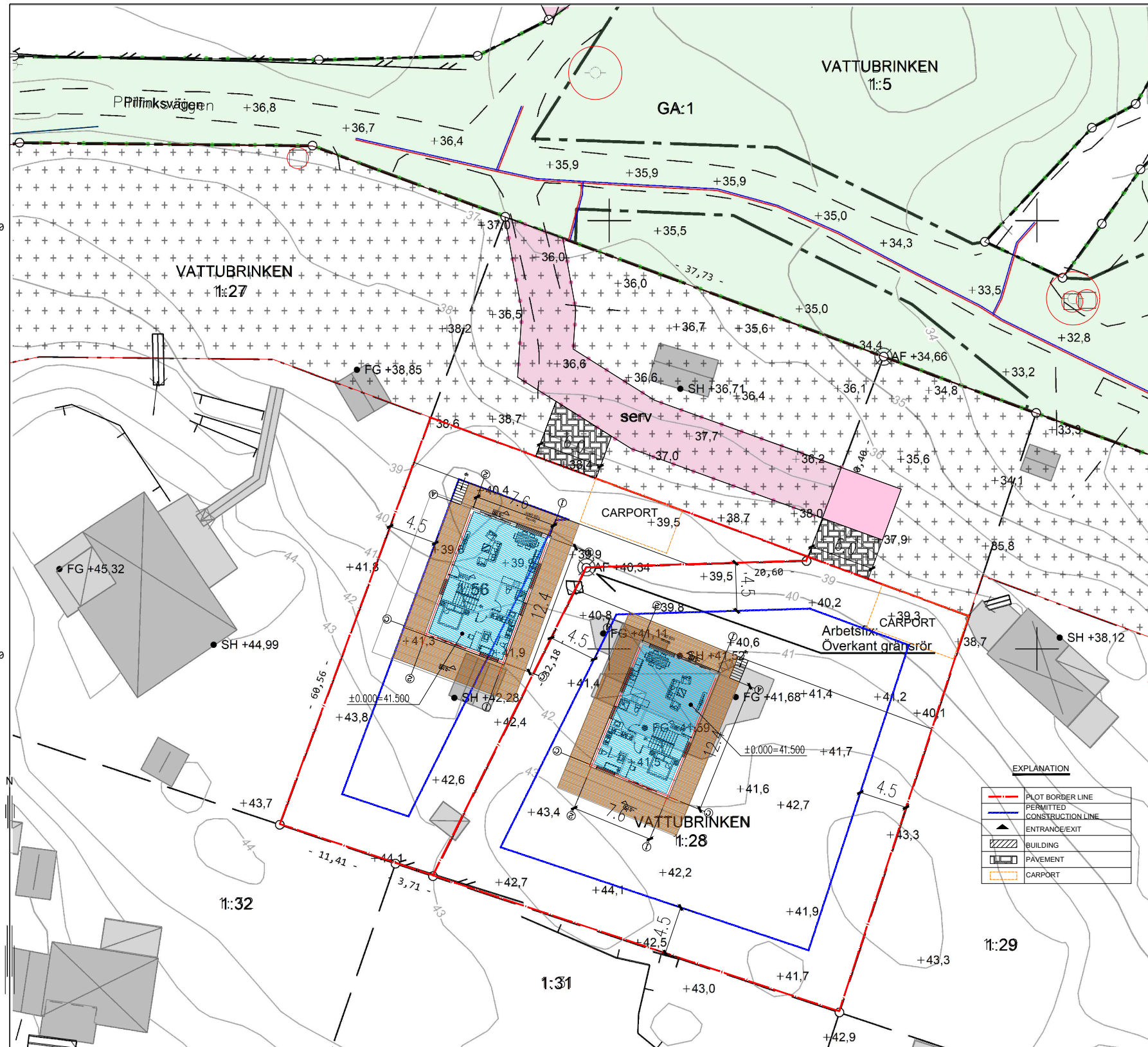

Koordinatsystem: SWEREF 99 18 00
Höjdsystem: RH 2000

Nivåkurvor är ingen exakt redovisning av höjden och bör inte användas vid detaljprojektering

E126249

E126289