

RETNING Å HYBYGGNAD AV BASTU FÖR
 HR. A. LATTUNEN, SPERSBODA 182
 BIALA SOCKEN, EDSLARVS-LÄHNA
 KOMMUN, STHMS LÄN.

ROSLAGS-LÄHNA BYGGNADSHÄRDE
 INKOM 24-7-63 nr 148-63
 Byggnadslov beviljat enligt
 denna handling den 2-8-63
 [Signature]
 Stadsarkitekt

112801

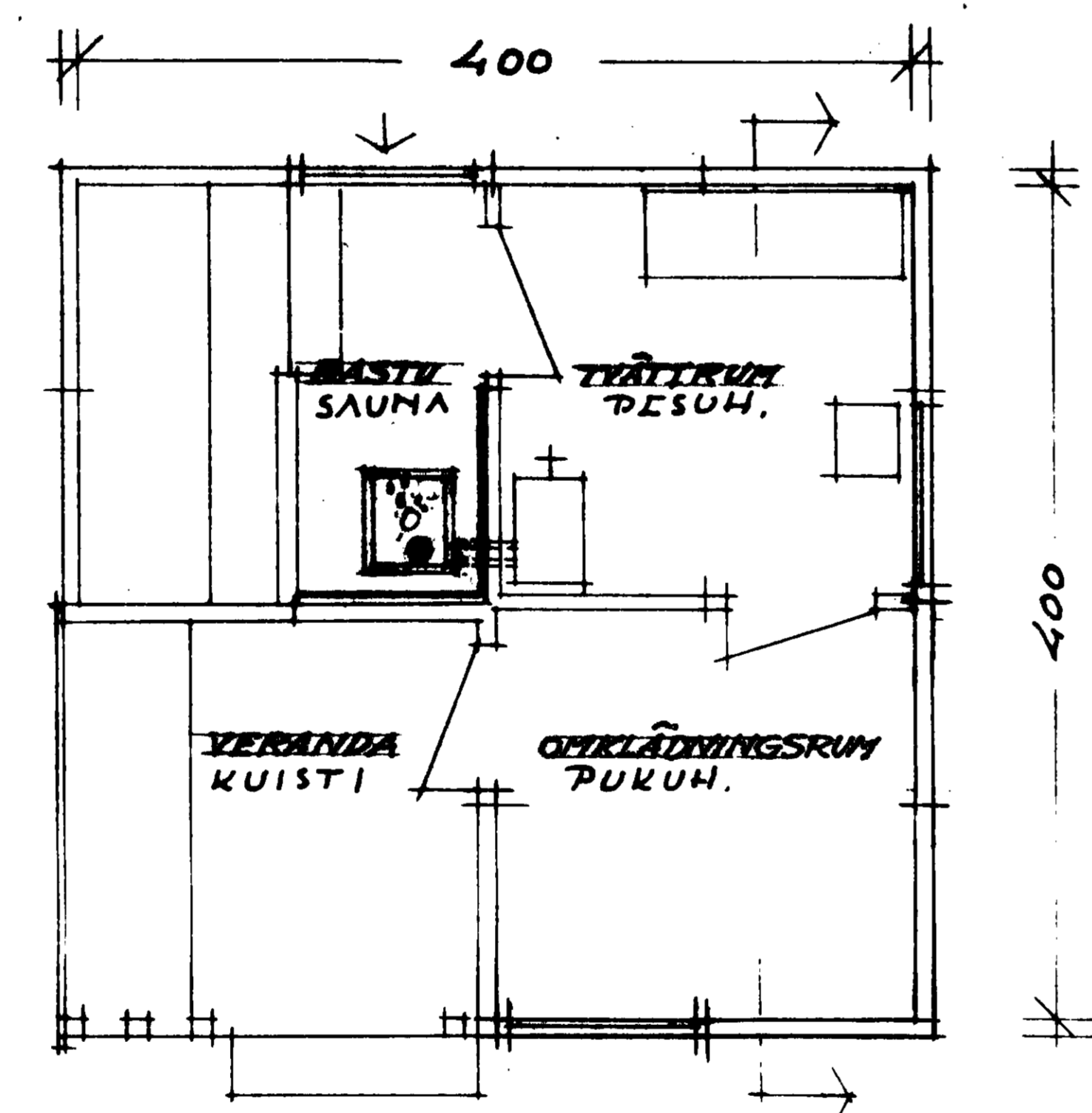
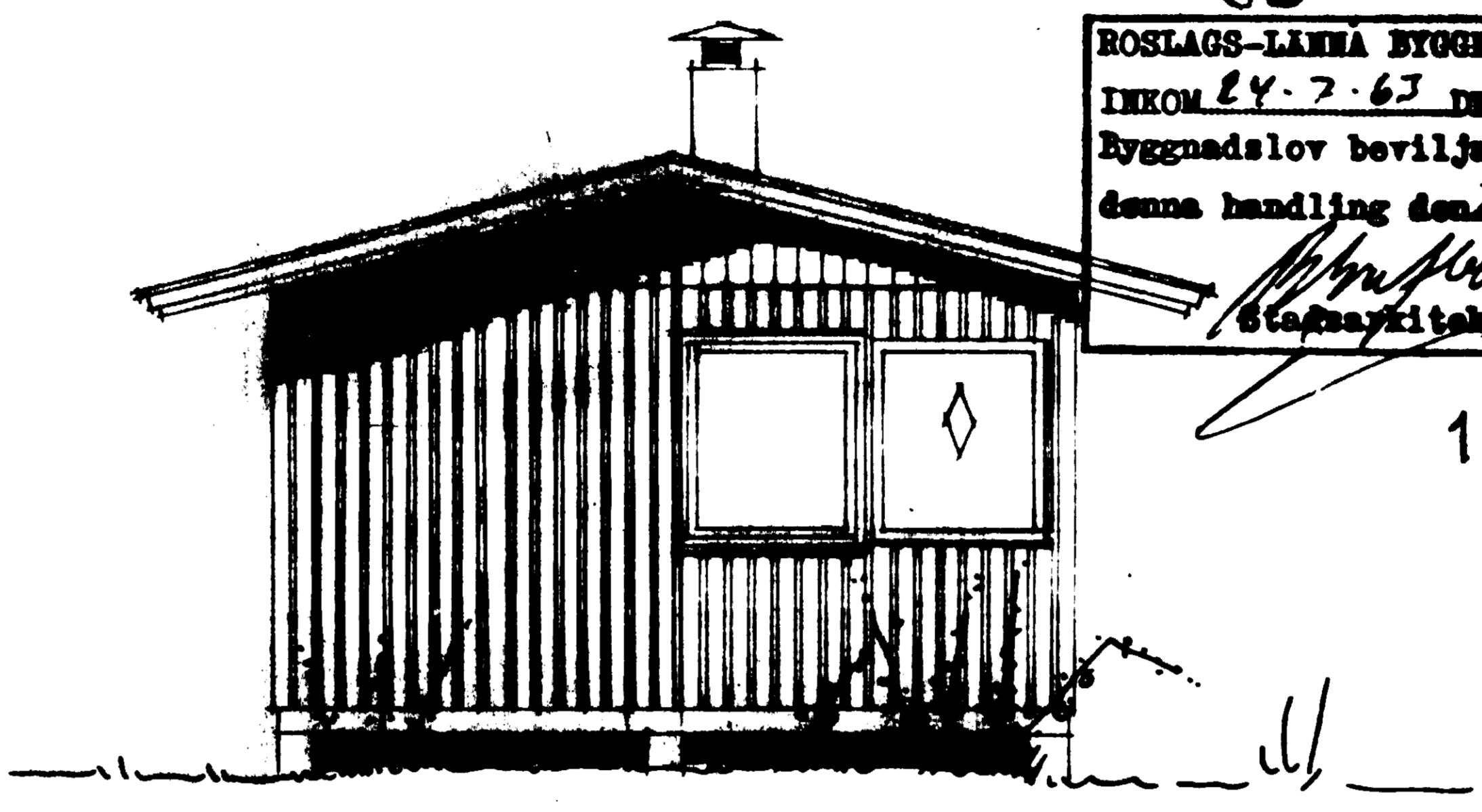
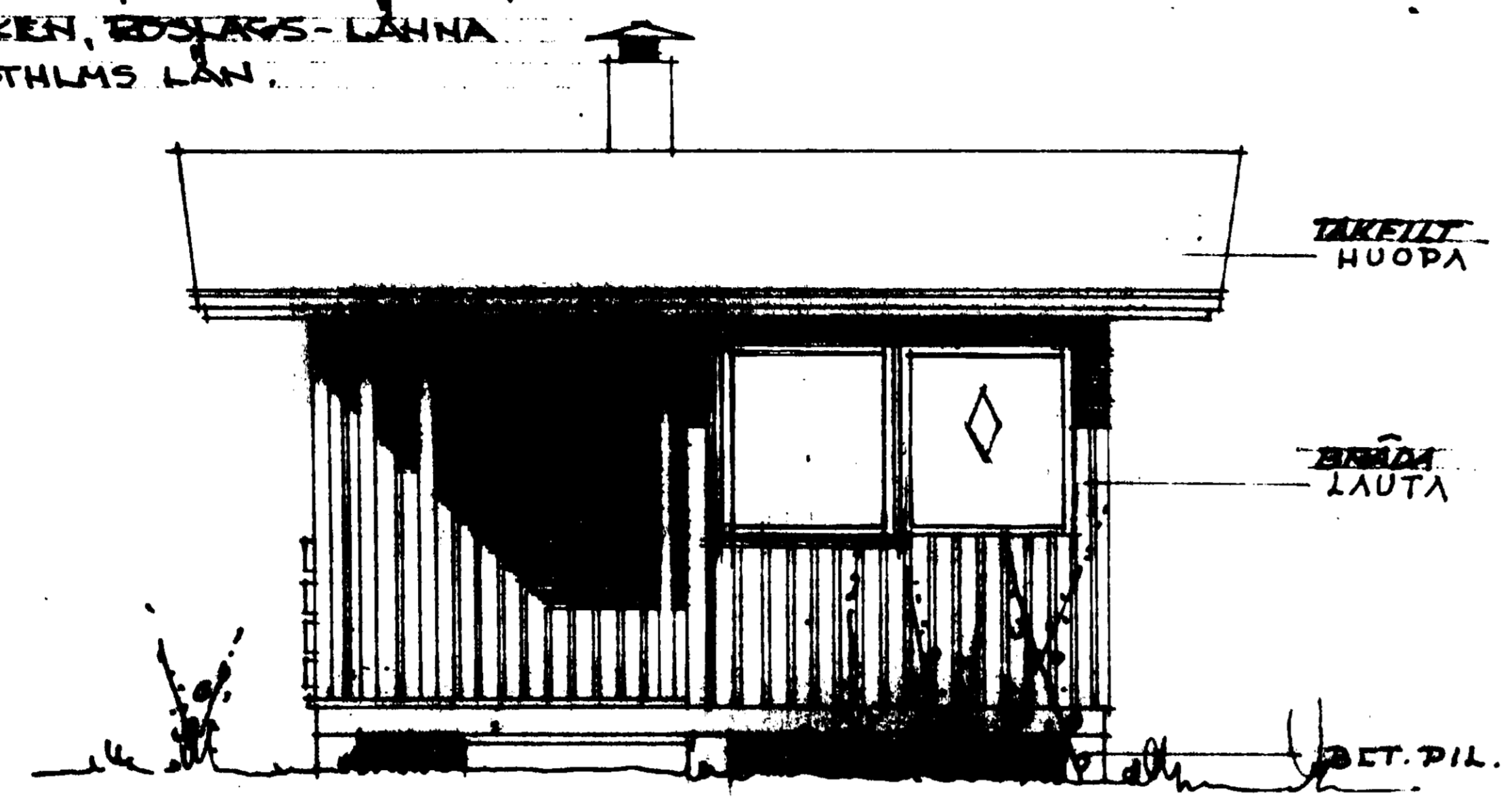

YTA
 SISÄPINTA-ALA 12 m²
 SAVUHORMI SIS. AS. MIN. PÄÄTORSEM N: 406/58
 3 LUV. 5 § VI C 6 MUK.

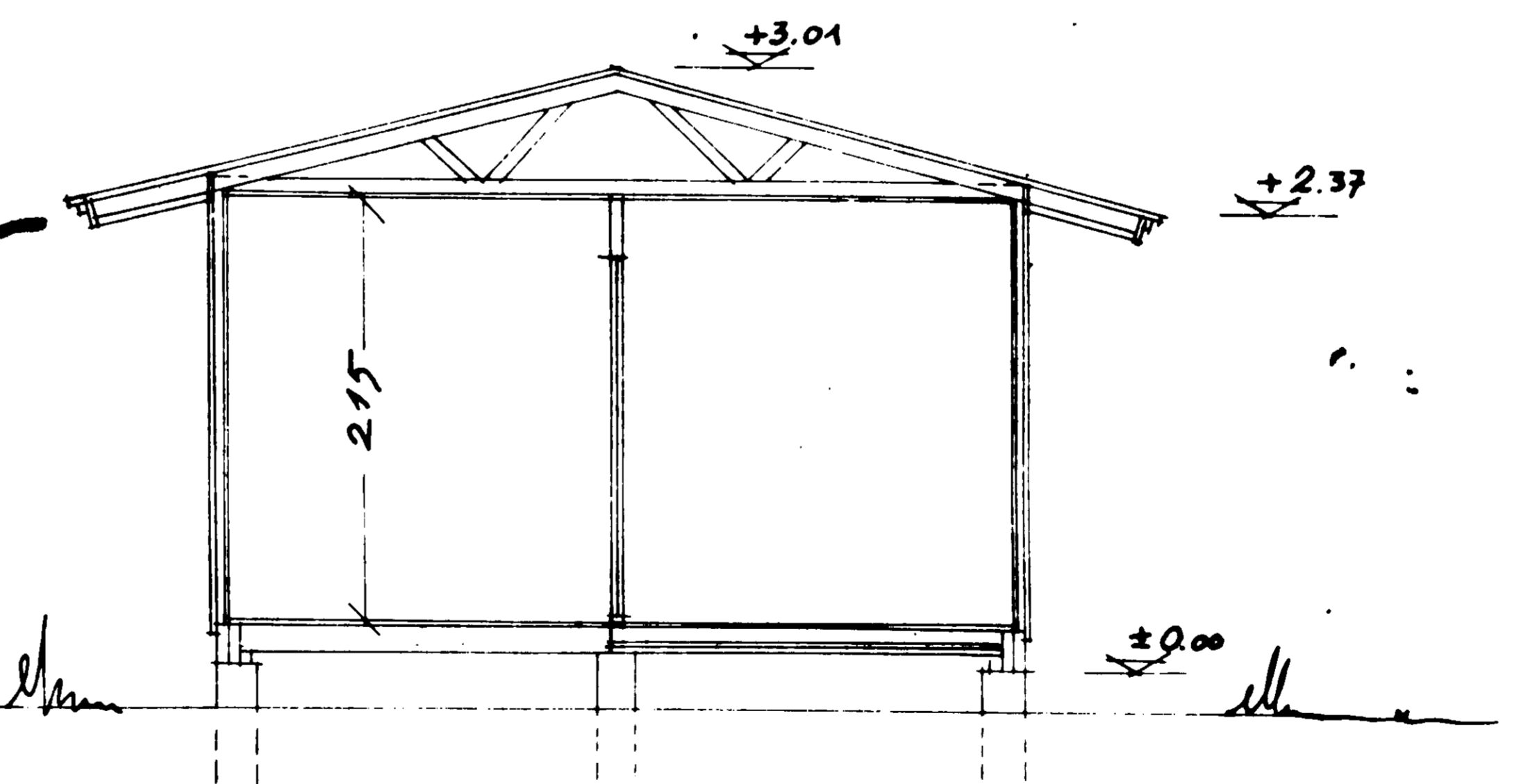
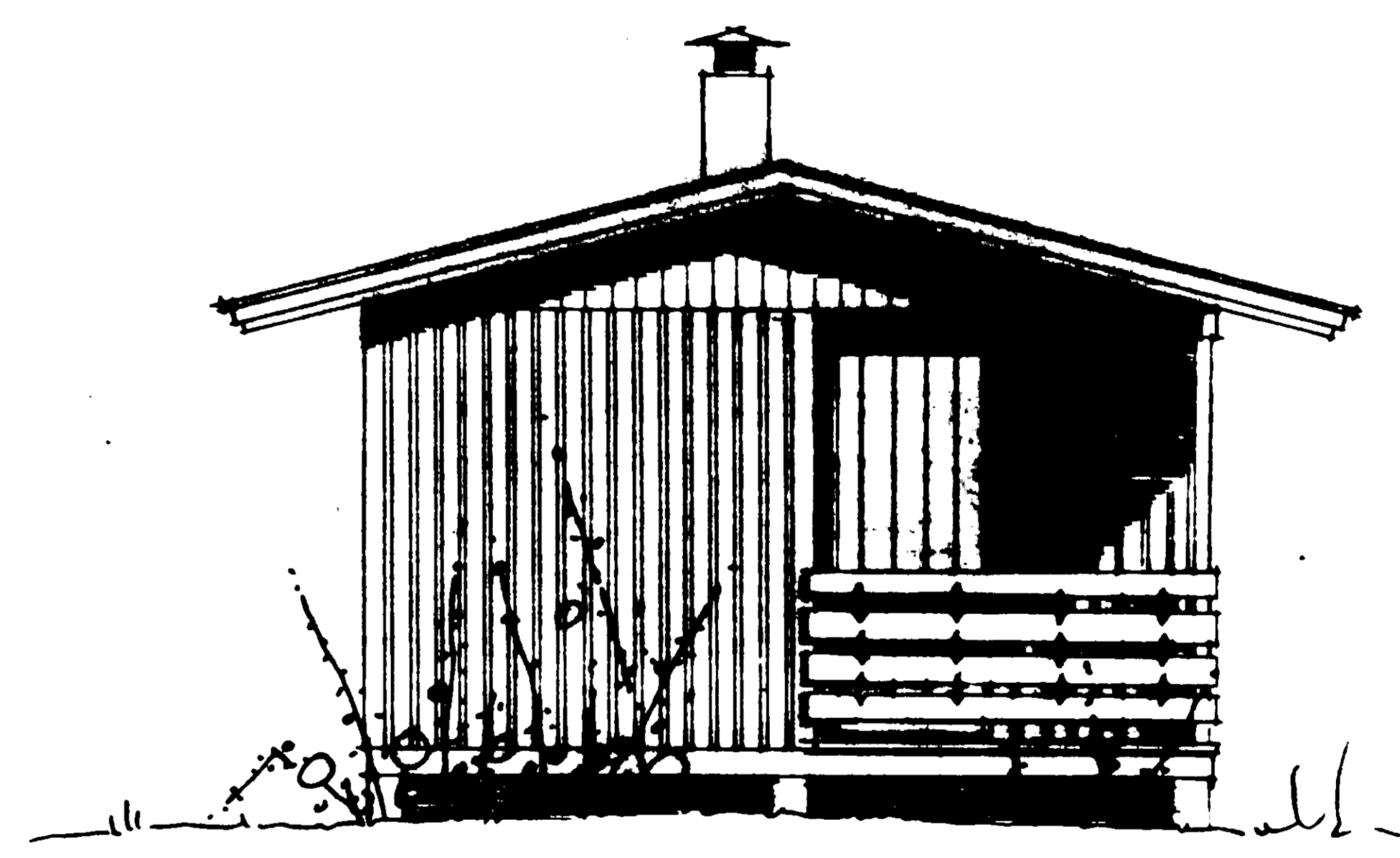

PUUTALO

[Signature] No 40652

SUMME	PIIRUSTUS	PAAPUURUSTUS	A.24/11-60 § 2017 63	C 1	D 1
1:50	TYYPPI	2087 TS	SAUNA-KAISA	P. T.	P. T.
Tämä piirustus on omaisuuttamme. Sen käyttäminen ja jäljentäminen ilman suostumustamme on laillisen edustavastuun uhalla kielletty! These drawings are our property; the use and copy of the same without our permission is prohibited under the penalty of law.			MUUTOS KOSKEE:		

Herman Lindell 1:50 297 x 400 mm.

1000. S. 00.

