

Kville i kommunalexp

17/9 1967.

Blad .....

Delgivning till

*Schneider,*

Sökandens namn och postadress



Sökandens telefonadress

**Byggnadslov**

Arende och beslut

§ 235.

7:89

, ansökan om byggnadslov för fritidshus å fastigheten del av Jore 7:1, tomt 73, enligt insända byggnads-handlingar.

Byggnadslov beviljades. Huset skall målas i mörk färg.

Ansvarig arbetsledare

Allmänna föreskrifter

 Kompletterande handlingar skall inges till byggnadsnämnden enligt särskild infordran

Text efter markerad ruta gäller

 Bifogade föreskrifter skall iakttas

Anmaning

Sökanden anmanas att om beslutet bevisligen underrätta grannar och andra, som kan beröras därav

Anmälningar

Till byggnadsnämnden skall anmälningar göras enligt följande

Text efter markerad ruta gäller

1. Då företaget påbörjas
2. Då schaktning eller sprängning till grundbotten utförts eller pålning skall påbörjas
3. Då grundläggning verkstälts men innan första bjälklaget utförts
4. Då byggnadens bärande stomme samt skorsten uppförts men innan putsning eller annan ytbehandling verkstälts eller golv inlagts
6. Då företaget slutförts

Granskning och besiktning, kr

Nybyggnadskarta, kr

Summa avg, kr

Avgifter

Kville Byggnadsnämnd

..... sammanträde med Byggnadsnämnden i  
Kville

den 17/9 1968

§ 226.

Till att justera dagens protokoll utsågs hr T Aronson.

§ 234.

....., ansökan om byggnadslov  
för fritidshus å fastigheten del av Jored 7:1 tomt 73. 7: 809

Byggnadsnämnden beslutade utfärda dispens från gällande för-  
bud jämlikt 110 § B.L.

=====

Justerat:

T Aronsson

År och dag som ovan

Erik Hakeröd

Erik Hakeröd

Anslag om justering har i vederbörlig ordning skett den 27/9 1968

betygar:

Erik Hakeröd

Erik Hakeröd

Rätt utdraget betygar:

*Lisbeth Andersson*

24-5-1968

Byggnadsnämnden i Kville Kommun,Göteborgs och Bohus Län.

## Byggnadsplats och sökande

Fastighetsbeteckning (kvarter och tomtnr, stadsägornr eller annan beteckning)

Tomt Jore 7:1, Tomt Nr 73,

Fastighetsadress (stadsdel, gatuadress eller motsvarande)

Sökandens titel, namn, post- och telefonadress

## Husbyggnad

<input type="checkbox"/> En-/Två-familjshus	<input type="checkbox"/> Fler-familjshus	<input checked="" type="checkbox"/> Fritidshus	<input type="checkbox"/> Uthus	Annat husbyggnadsföretag
<input checked="" type="checkbox"/> Helt ny byggnad	<input type="checkbox"/> Till-/Påbyggnad	<input type="checkbox"/> Ombyggnad/Ändringsarb	<input type="checkbox"/> Schaktning till husb-företag	

## Annat byggnadsföretag

<input type="checkbox"/> Plank, mur o d	<input type="checkbox"/> Schaktning, fyllning	<input type="checkbox"/> Fast cistern o d	<input type="checkbox"/> Upplag
(Följande är tillämpligt endast inom vissa områden, t ex stadsplaneområde)			
<input type="checkbox"/> Omfärgning av fasad	<input type="checkbox"/> Byte av tak-täckn-mat	<input type="checkbox"/> Skylt, ljusanordn	<input type="checkbox"/> Rivnings-arbete

## Övrigt

Statligt bostadslån			
<input type="checkbox"/> söks samtidigt	<input checked="" type="checkbox"/> söks ej	<input type="checkbox"/> har sökts/beviljats	<input type="checkbox"/> kommer att sökas

Anmärkningar

(Sökandens underskrift)

## Bilagor

Byggnadslovshandlingar	Byggnadsnämndens anteckn	Andra handlingar	Vidaresänd den
<input checked="" type="checkbox"/> Situationsplan		<input type="checkbox"/> Ansökan om statligt lån	
<input checked="" type="checkbox"/> Huvudritningar (arkitektoniska utformningen)		<input type="checkbox"/> Ansökan om anslutning till vatten och avlopp	
<input type="checkbox"/> Konstruktionsritningar		<input type="checkbox"/> Ansökan om tillstånd att anordna wc	
<input type="checkbox"/> Värme-, ventilations- och sanitetsritningar		<input type="checkbox"/> Förhandsanmälan om livsmedelslokaler	
<input checked="" type="checkbox"/> Teknisk beskrivning		<input type="checkbox"/> Säkerhet för gatukostnadsersättning	
<input type="checkbox"/> Anmälan om utsedd arbetsledare			
<input type="checkbox"/> Ansökan om tillstånd betr brandfarlig vara			

## Byggnadsnämndens anteckningar



Denna beskrivning utgör underlag för byggnadsnämndens och låneorganets tekniska granskning. Den är ej tillräckligt detaljerad som underlag för entreprenadavtal.

Till ansökan om byggnadslov fogas beskrivning i tre exemplar.

Till ansökan om statligt bostadslån fogas beskrivningen liksom i tre exemplar. Gäller ansökan ombyggnad eller förbättring lämnas därjämte beskrivning i två exemplar av huset före upprustningen. Omfattar ansökan hus med olika utförande skall beskrivningen upprättas för vart och ett av husen.

## TEKNISK BESKRIVNING

Nybyggnad  Tillbyggnad  Ombyggnad  Förbättring  
 Före  Efter  Före  Efter

**Beskrivningen avser**  
 småhus  annan byggnad  M=monteringsfärdigt  P=platsbyggt

Husnamn (ex. enfamiljshus, kedjehus, radhus, lamellhus, punkthus)  
**Fritidsstuga**

Antal hus: 1    Antal lägenheter: 1    Antal hela våningsplan: 1

Kommun: **Kville**    Länsbeteckn: **01**    Fastighetsbeteckning: **Tomt nr 73, Å Jore 7:1.**    Hus lott: \_\_\_\_\_

Fastighetsadress: \_\_\_\_\_

Sökandens namn, adress och telefon: \_\_\_\_\_

**Grund**  
 Grundlagt på:  Berg  Grus  Sand  Lera  Morän  
 Grundläggningssätt (pålning, hel platta, utbredda plattor med dimensioner): **Hel grund med betonghålsten.**  
 Grundlägg-djup: \_\_\_\_\_

Yttervägg, gavelbets (utifrån räknat): **28 mm fjällpanel, förhydringspapp på 2 1/2" stomme**  M  P

Lägenhetsskiljande vägg:  M  P

**Dränering**  
 Innervägg, trappomslutande:  M  P

**Väggar**  
 Källarväggar: **Betonghålsten**  M  P  
 Källaryttervägg: \_\_\_\_\_ cm  
 Husskiljande källarvägg: \_\_\_\_\_ cm  
 Bärande källarinnervägg: **3x6" impr. bärlina** \_\_\_\_\_ cm  
 Icke bärande källarinnervägg: \_\_\_\_\_ cm  
 Annan: \_\_\_\_\_ cm

Innervägg, bärande:  M  P

**Bjälklag**  
 Bottenbjälklag:  M  P

Källaryttervägg: **Betongplintar** \_\_\_\_\_ cm  
 1/4" byggplatta på 2 1/2" stomme c/c 40 cm, platta på båda sidor  M  P

Över kryp-utrymme:   Över källare  Direkt på mark  
 2x6" impr. bjälkar c/c 60 cm  
 1/2" asfaboard, 12 cm mineralullsmatta  
 Mellanbjälklag: **1" golvträ.**  M  P

K-värde: \_\_\_\_\_

Vattenisolerings i källaryttervägg: \_\_\_\_\_

Översta bjälklag: **1/2" bjälkar sammanspikade med takstolen i fackverk c/c 60 cm, 3/8" byggplatta och 12 cm mineralullsmatta.**  M  P

**Bärande del**  
 Yttervägg  Innervägg

**Våningsväggar**  
 Yttervägg, långsida (utifrån räknat): **28 mm fjällpanel, förhydringspapp, 3" stomme c/c 40 cm, 7 cm mineralullsskiva, alumin. folie, 1/2" byggplatta**  M  P  
 K-värde: \_\_\_\_\_

Badrumsbjälklag:  M  P

Värmeisolerings: \_\_\_\_\_ K-värde: \_\_\_\_\_

Vattenisolerings: \_\_\_\_\_

Golvbeläggning: \_\_\_\_\_

Yttervägg, kortsida (utifrån räknat):  M  P

**Dito**

Allanbjälklag:  M  P

Värmeisolerings: \_\_\_\_\_ K-värde: \_\_\_\_\_

Vattenisolerings: \_\_\_\_\_

Golvbeläggning: \_\_\_\_\_

K-värde: \_\_\_\_\_

**Trappor**  
Invändiga  M  P

Utvändiga  M  P

**Yttertak**  
Takstol:  $1\frac{1}{2} \times 5$ " Fribärande  M  P  
Taktvning, grader Typ, material, dimension  
c/c 60 cm

Underlagstak  M  P  
3/4" Råspont, underlagspapp, tegelläkt.

Takbeläggning  
Betongtaktegel.

Yttertak över uppvärmt utrymme  
K-värde .....

**Fönster**  
 2 glas  3 glas

**Teknisk beskrivning av garage och förråd utanför huskroppen; anordning för inredningsbar vind m m**

**Byggnadsnämndens anteckningar**  
Vatten och avlopp anslutet till samhällets ledning  
 Ja  Nej  
Byggnadslov  erfordras ej  är lämnat  är icke lämnat  Dispens tillstyrkt  
Dispensen avser

Fastigheten rättsligt bildad  
 Ja  Nej  
För området gäller  stadsplan  byggnadsplan  avstyckningsplan  
 utomplansbestämmelser  inga byggn-regl bestämmelser  
För bestämmande av grundläggn-sättet erfordras markundersökning  
 Ja  Nej

Byggnadsritningar och teknisk beskrivning granskade för byggnadslov  
 utan erinringar  med erinringar enl bif yttrande  
den 8.10.68.  
E. Palmberg

**Värmeinstallation**  
Pannskorsten  M  P  
 Tegel  Gjutjärn  Stål  Annat  
Rökkanal, area Värmeisol utförande i övrigt

Panna i huset  Fjärrvärme- verk  Gemensam värmecentral  Annat  
Panna, typ  
antal effekt eldyta

Koks  Olja  Gas  El  
Annat

Oljeeldningsaggregat  
 Högtryck  Lågtryck  Annat

Värmemedium  
 Varmvatten  Varmluft

Värmefördelning  
 Själv- cirkulation  Fläkt- cirkulation  Pump- cirkulation

Värmetillförsel  
 Radiatorer  Varmluft- inblåsning  Värma golv  Annat  
Värmemätare, typ Varmvattenmätare, typ

Material i varmvattenledning Material i kallvattenledning  
Material i servisledning

**Ventilation**  
 Utsugning i självdrag  Mekanisk ventilation  
Ersättningsluft  
 Väder-fönster  Springventil  Vent (förvärmad luft)  
 Fönster med beslag  Ventilerade fönster  Annat

**Allmänna upplysningar**  
Huvudentreprenör  
Ansvarig arbetsledare  
Arkitekt **Mjöbäcks-Hus A/B Mjöbäck**  
Byggnadskonstruktör - " - " - "  
Vvs-konstruktör  
Beskrivningen utförd av

**Sökandens underskrift**  
[Redacted signature]  
Teknisk beskrivning granskad för bygglov  
 utan erinringar  med erinringar enl bif yttrande  
den .....

RITNING TILL FRITIDSSTUGA Å TOMT JORE 7', KVILLE S.H. Ö. K.M.,  
 GÖTEBORGS OCH BOHUS LÄN.

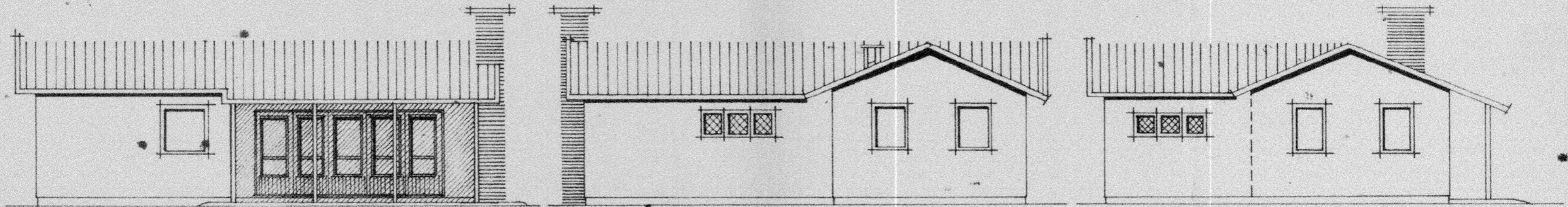

FASAD MOT SYDVÄST

FASAD MOT NÖRDÖST

FASAD MOT NÖRDVÄST

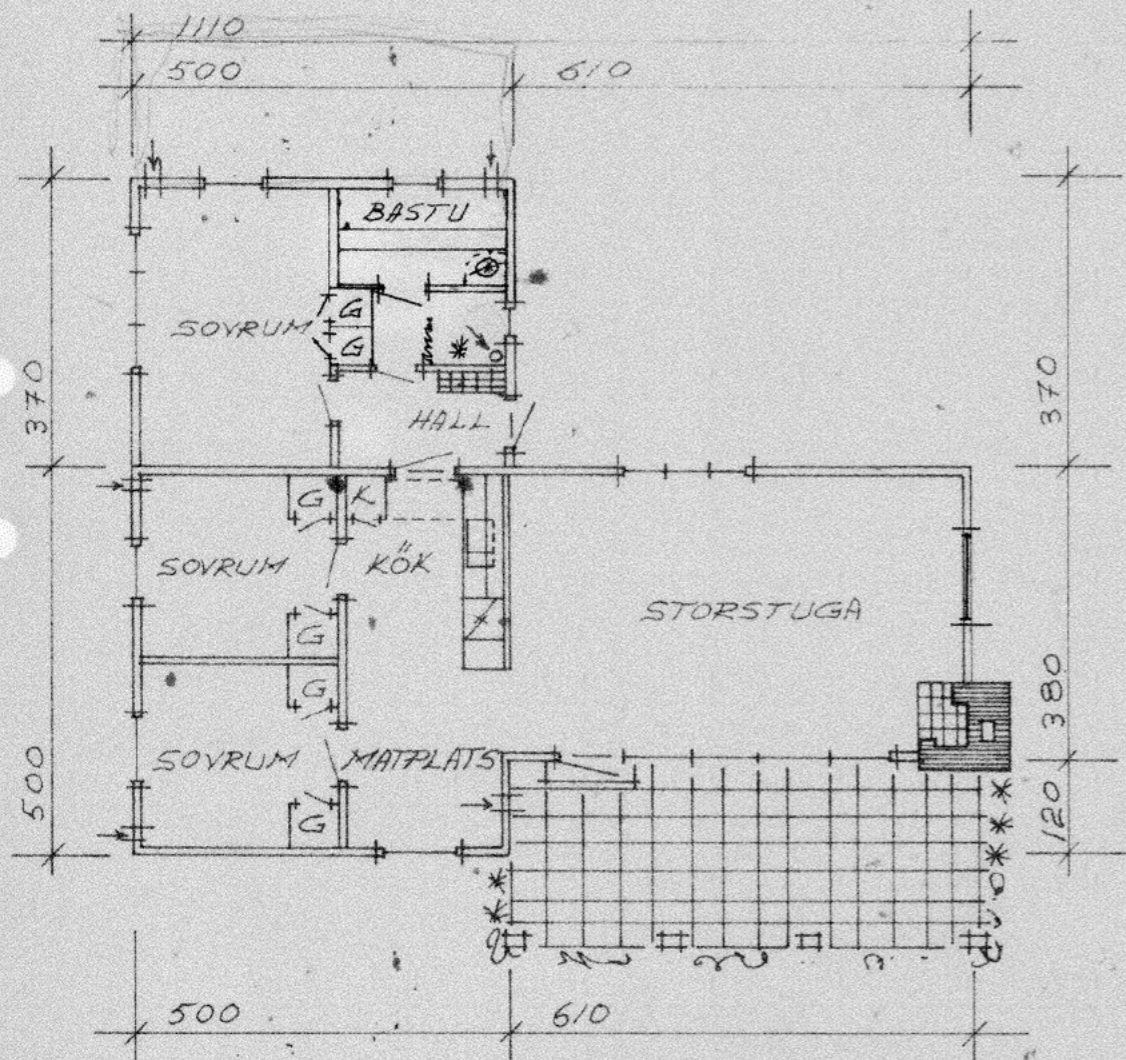

PLAN

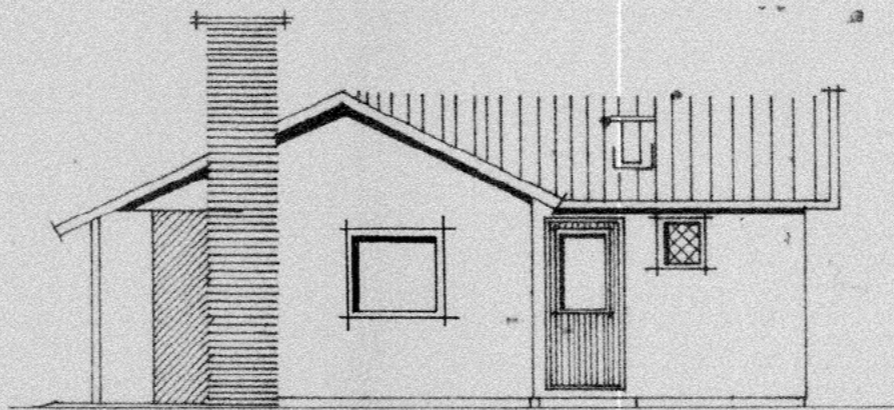

FASAD MOT SYDÖST

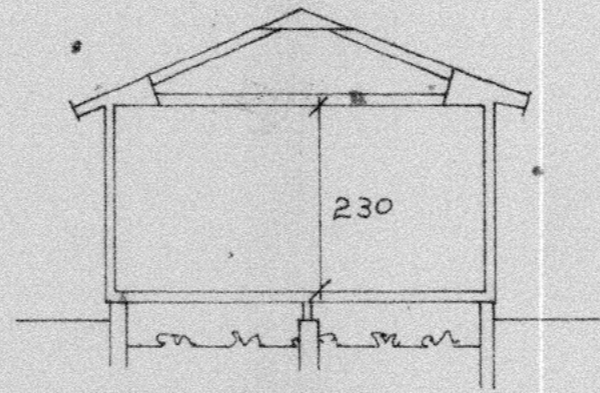

SEKTION

DM 1050 1 2 3 4 5 6 7 8 9 10 M

MJÖBBÄCKS-HUS. A/B 24-5-1968  
 Åke Lemnertzson

RITNING TILL FRITIDSSTUGA Å TOMT JORE 7<sup>1</sup>, KVILLE S.H. 6 K.M.

GÖTEBORGS OCH BOHUS LÄN.

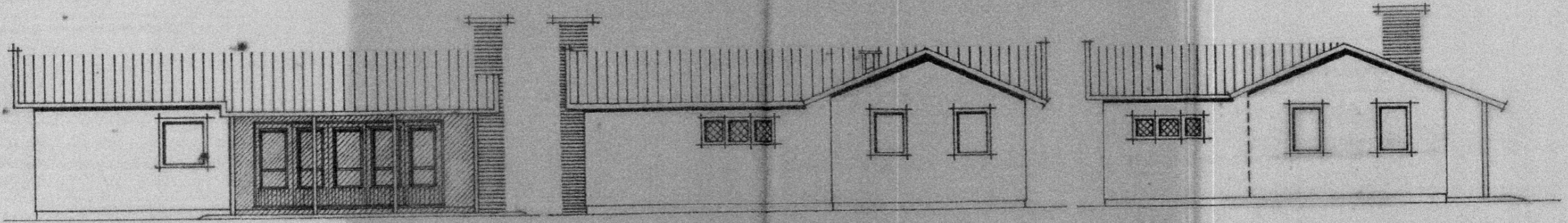

FASAD MOT SYDVÄST

FASAD MOT NORDÖST

FASAD MOT NORDVÄST

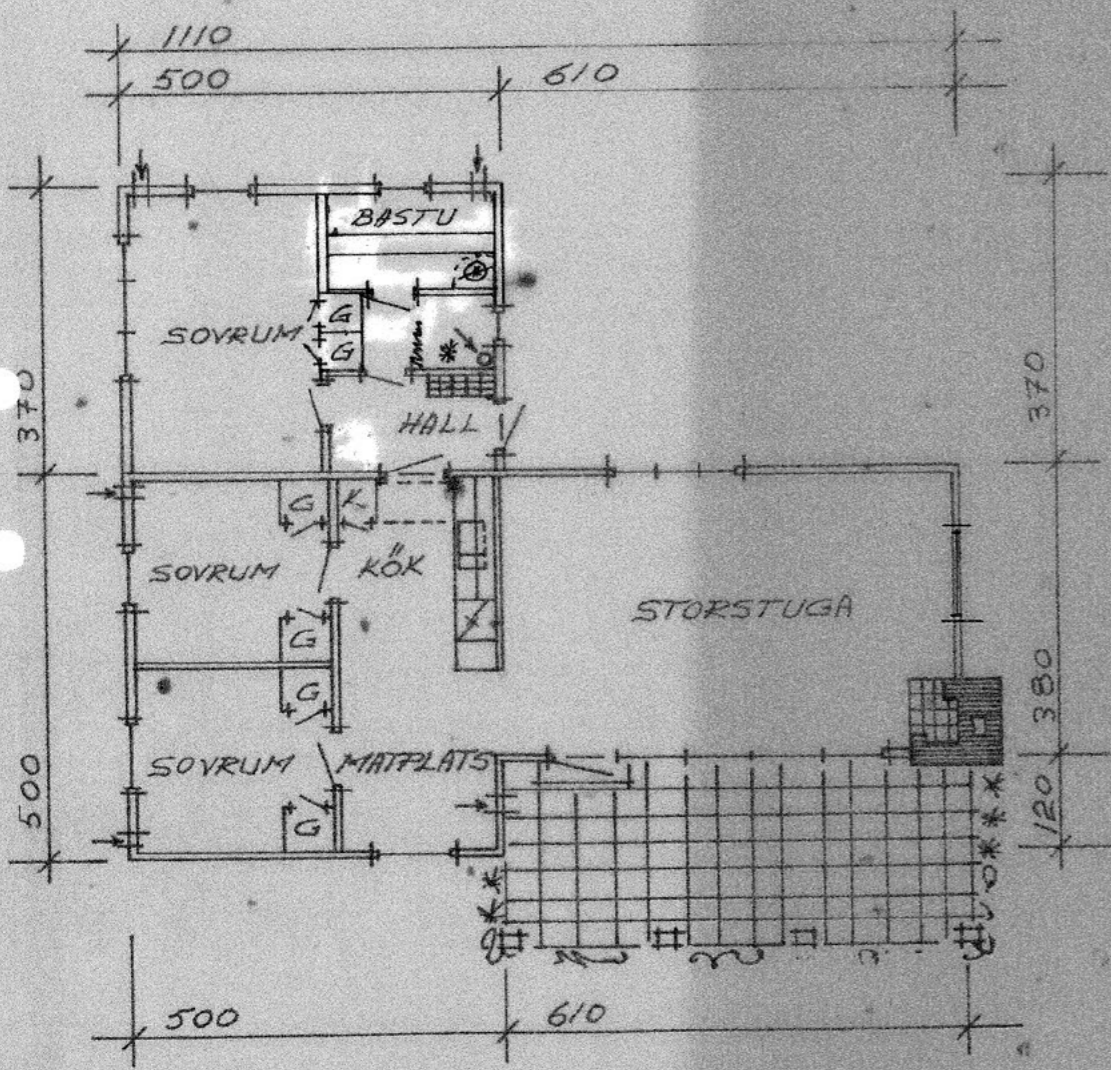

PLAN

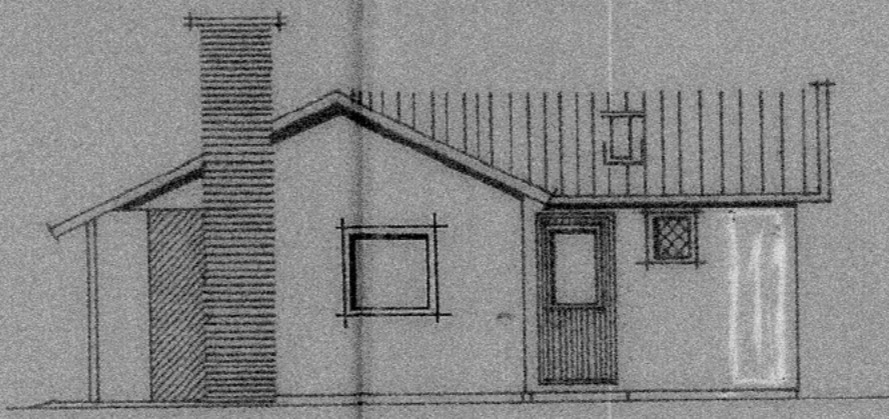

FASAD MOT SYDÖST

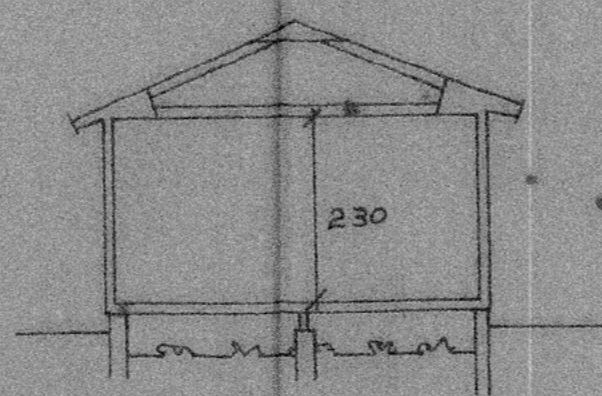

SEKTION

Byggnadsritning nr 10  
 TRANSLAR  
 Ritad av arkitektgruppen vid KTH  
 Byggnadsritning nr 1018  
 1962 för ritning till byggnad  
 enligt tilläggsbeställning nr 10  
 enligt byggnadsbalken  
 Reproduktionsrätt  
 RITNINGEN ÖVERGIVS GRATIS FÖR LÄS

Tillhör Kville Byggn. byrå  
 Skedd. 1719 12.68  
 A. Thorsen

MJÖBÄCKS-AUS N/B 24-5-1968

*Åke Larsson*

DM1050 1 2 3 4 5 6 7 8 9 10 M



SITUATIONSPLAN ÖVER TOMT FÖRE  
GÖTEBORGS O BOHUS LÄN.

Tillhör Kville Byggn. beslut  
S. 114 1968  
*[Signature]*

Reproduktion utförd på  
TRANSLAR  
Metall och material godkänd av Statens  
Provingsanstalt i enlighet med SABS  
1960 för ritningar till bostäder m.  
högst två lägenheter eller till andra  
mindre byggnadskategorier.  
Reproduktionsfirma  
HON EJ OMDINGVÄRS UTSÄTTAS FÖR LÅN.

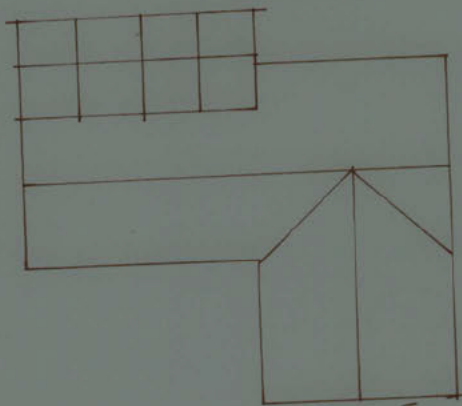

Väg

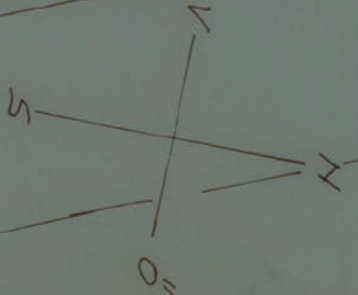

SKALA.

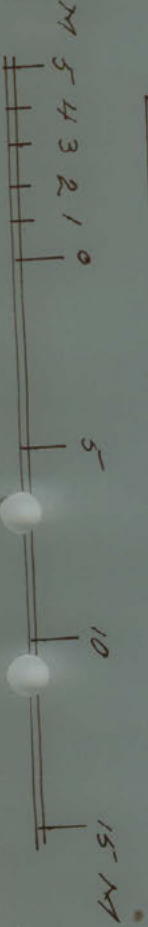

NYBÄCKS-HUS A/B 24-5-1968  
*[Signature]*

SITUATIONSPLAN ÖVER TOMT JORE 71 KVILLE S:IN B:K:M  
GÖTEBORGS O BOMUS LÄH.

Tillhör Kville Byggn. best. 1719  
S. 205 1968  
*[Signature]*

Reproduktion utörd på  
TRANSLAR  
Metod och material godkännt av Statens  
Provningstält i enlighet med BABS  
1960 för ritningar till bostadshus m. l.  
högst två lägenheter eller till annan  
mindre byggnad betyggr:  
Reproduktionsfirma  
BOR E OINDELIGT VIS UTSÄTTAS FÖR LIT.

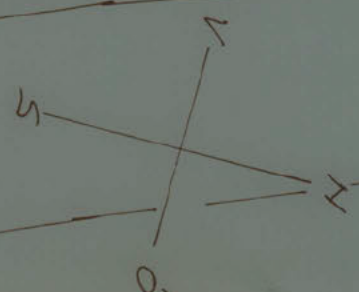
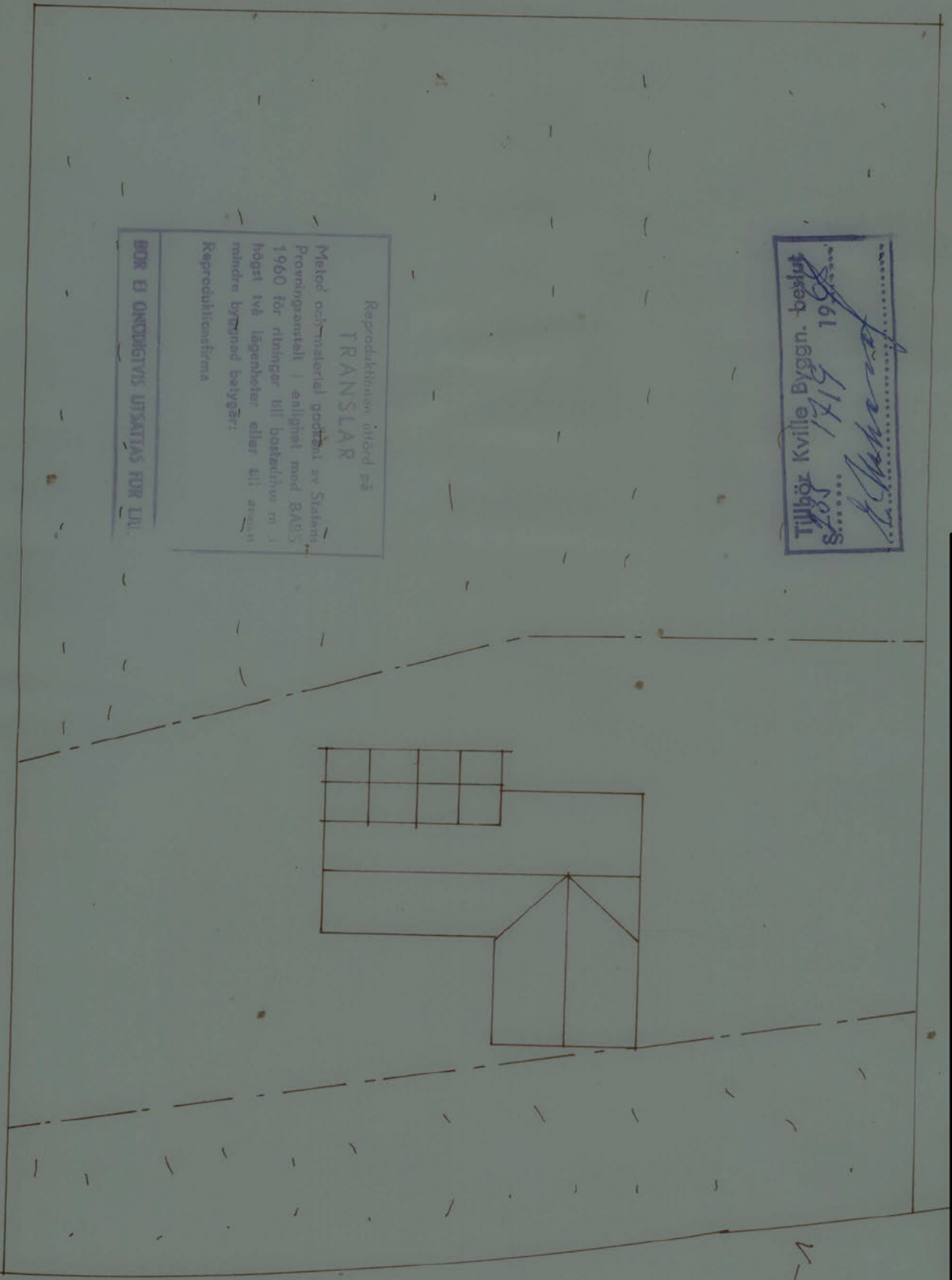

Väg



MÖBÄCKS-HUS A/B 24-5-1968